



DIANA

MEIN BAD

2023

BAD KERAMIK



Das DIANA Sortiment
auf einen Blick

Auszug
aus dem
DIANA KATALOG
2023

Seiten 18–73

Keramik

DIANA S100 Keramik	20	24
DIANA S100 Kompakt Keramik.....	22	24
DIANA M100 Keramik	30	32
DIANA L100 und L100-Neu Keramik	34	36
DIANA L200 Aufsatz-Waschtische	38	40
DIANA L300 Aufsatzschalen und WC mit WC-Sitz ..	42	45
DIANA L500 Keramik	46	47
DIANA C100 Keramik.....	50	52
DIANA O100 Keramik	54	56

Dusch-WCs

DIANA L100 Basic und L200 Comfort Dusch-WC.....	58	59
DIANA L300 und L400 Dusch-WC.....	60	61

WC-Sitze, Montageelemente und Betätigungsplatten

DIANA WC-Sitze	64	64
DIANA Spülkästen	66	66
DIANA Montageelemente.....	67	67
DIANA Betätigungsplatten	72	72
DIANA Schallschutzset	73	73



DIANA Keramik, Dusch-WCs und Zubehör



DIANA S100 — Keramik-Programm in klassisch-moderner Form, vielfältig und umfangreich.



DIANA Clean

*Oberflächen-Veredelung mit Lotos-Effekt:
Lässt Schmutz und Kalk ganz einfach
mit dem Wasser abperlen.*



DIANA Hygiene

*Antibakterielle Oberflächen-Veredelung,
die nachhaltig 99,9% des Keimwachstums in feuchter
Bad-Umgebung eindämmt. Mit Langzeit-Wirkung.*

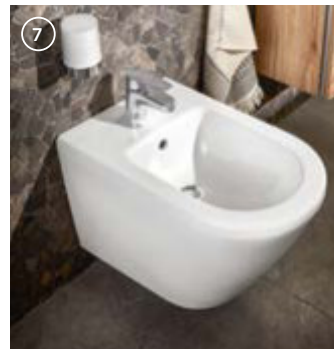
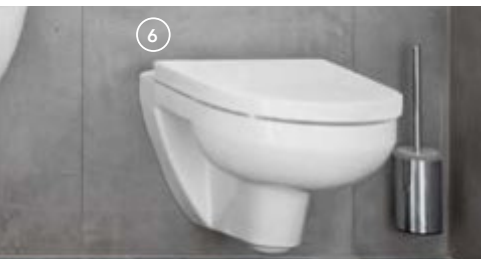
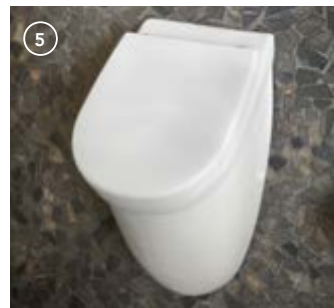
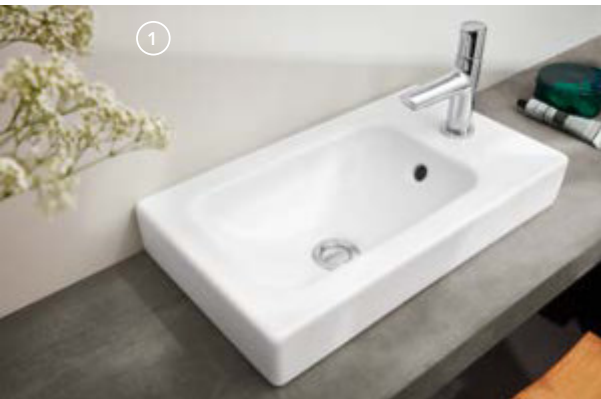

①

DIANA S100 E Handwaschbecken eckig
 Weiß, 385 x 250 mm, unterbau-fähig, mit
 seitlicher Armaturenbank rechts, auch
 zum Aufsatz auf einer Waschtischplatte
 geeignet

②

DIANA S100 Möbelwaschtisch eckig
 Weiß, 800 x 495 mm

③

DIANA S100 E Waschtisch eckig
 Weiß, 600 x 470 mm,
 mit passender DIANA Halbsäule

④

DIANA S100 Tiefspül-Wand-WC spülrandlos
 Weiß, mit verdeckter Befestigung,
 Ausladung 540 mm und
 DIANA S100 Slim WC-Sitz

⑤

DIANA S100 Urinal
 Weiß, Abgang verdeckt, mit fixer
 Abflusshöhe von 400 mm,
 320 x 290 x 560 mm

⑥

DIANA S100 Tiefspül-Wand-WC
 Weiß, mit und ohne Spülrand,
 DIANA S100 WC-Sitz Weiß,
 mit Edelstahl-Scharnieren,
 mit Take-Off und SoftClose

⑦

DIANA S100 Wand-Bidet
 mit verdeckter Befestigung
 Ausladung 540 mm

DIANA S100
Kompakt-Keramik



DIANA S100 — Kompakte Sondergrößen, die maximalen Komfort auch auf kleinen Grundrissen erlauben.



DIANA Clean

Oberflächen-Veredelung mit Lotos-Effekt: Lässt Schmutz und Kalk ganz einfach mit dem Wasser abperlen.



DIANA Hygiene

Antibakterielle Oberflächen-Veredelung, die nachhaltig 99,9% des Keimwachstums in feuchter Bad-Umgebung eindämmt. Mit Langzeit-Wirkung.



Kompakte Ausladung

Platzsparend für kleine Räume. WC-Ausladung lediglich 485 mm und Waschtisch-Ausladung lediglich 380 mm.

DIANA S100 Kompakt-Waschtisch rund
Weiß, kurze Ausladung, 600 x 380 mm



DIANA S100 Kompakt Tiefspül-Wand-WC
Weiß, spülrandlos mit verdeckter Befestigung,
Ausladung 495 mm



DIANA S100 Kompakt Tiefspül-Wand-WC
Weiß, mit Spülrand, kurze Ausladung 485 mm, mit sichtbarer Befestigung

DIANA S100 Kompakt WC-Sitz
Weiß, mit Edelstahl-Scharnieren, mit Take-Off und SoftClose

DIANA S100

Keramik und Kompakt-Keramik

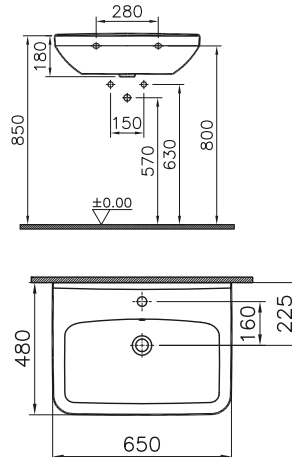
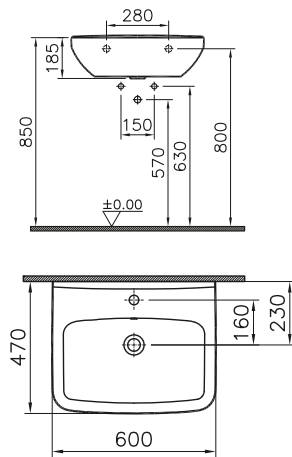

DIANA S100 E Waschtisch eckig
600 x 470 mm, (DI001152...) 156,- €
650 x 480 mm, (DI001154...) 179,- €

Abstand der Eckventile darf bei Montage der Halbsäule maximal 80 mm betragen.

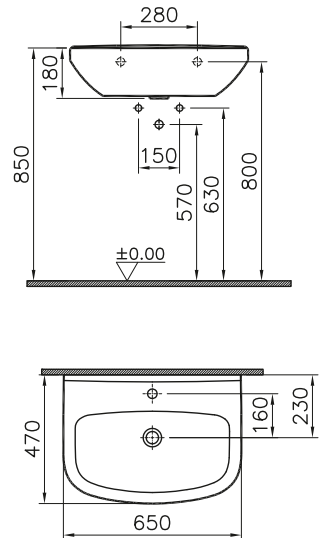
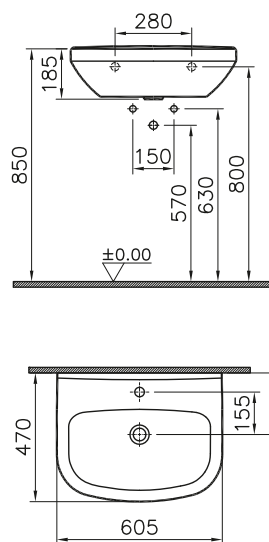
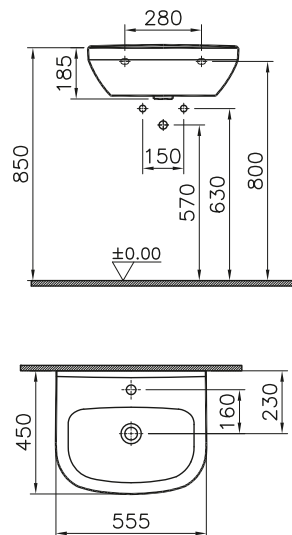

DIANA S100 Waschtisch rund
555 x 450 mm, (DI001101...) 119,- €
605 x 470 mm, (DI001102...) 123,- €
650 x 470 mm, (DI001104...) 142,- €

Abstand der Eckventile darf bei Montage der Halbsäule maximal 80 mm betragen.

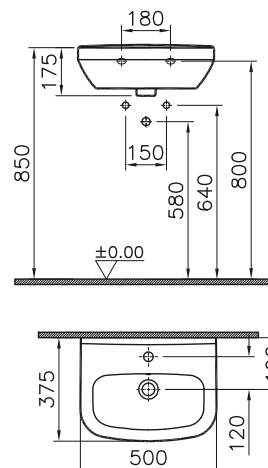
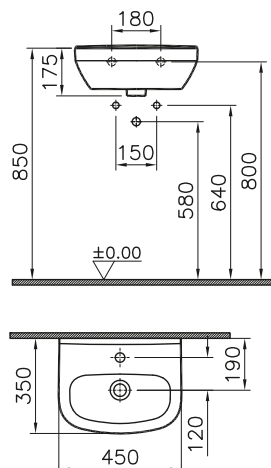

DIANA S100 Handwaschbecken rund
450 x 350 mm, (DI001314...) 108,- €
500 x 375 mm, (DI001316...) 112,- €

Abstand der Eckventile darf bei Montage der Halbsäule maximal 80 mm betragen.

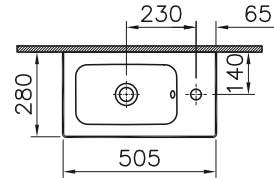
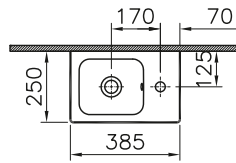
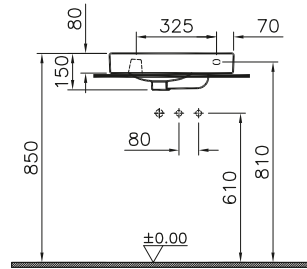
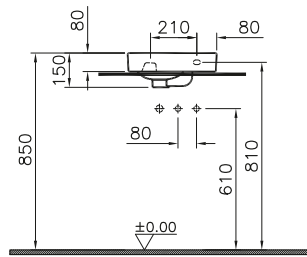

DIANA S100 E Handwaschbecken eckig unterbaufähig, mit geringer Ausladung, mit seitlicher Hahnlochbank rechts
385 x 250 mm, (DI001362...) 186,- €
505 x 280 mm, (DI001366...) 229,- €

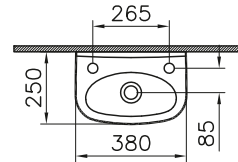
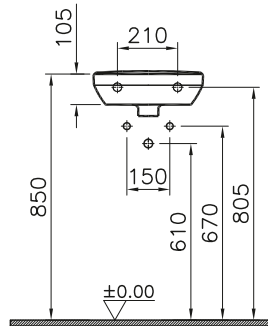

DIANA S100 Kompakt Handwaschbecken 380 x 250 mm, mit geringer Ausladung, (DI001342...) 105,- €

Hinweis: Kann nicht mit Halbsäule verwendet werden!

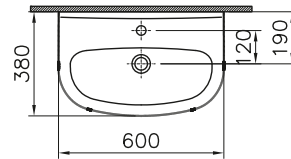
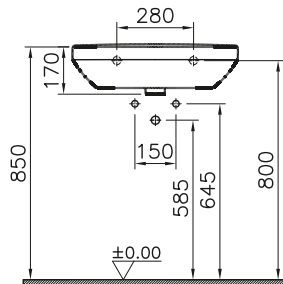

DIANA S100 Kompakt Waschtisch rund 600 x 380 mm, mit geringer Ausladung, (DI001132...) 134,- €

Abstand der Eckventile darf bei Montage der Halbsäule maximal 80 mm betragen.

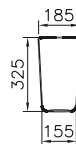

DIANA S100 Halbsäule klein für DIANA S100 Handwaschbecken und Kompakt Waschtisch, (DI001318001) 117,- €

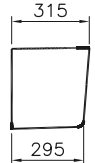

DIANA S100 Halbsäule groß für DIANA S100 Waschtische und E Waschtische, (DI001108001) 117,- €



DIANA S100

Keramik und Kompakt-Keramik



DIANA S100 E Möbelwaschtisch eckig

zur Kombination mit Möbelschrank

600 x 490 mm, (DI006410...) 262,- €

650 x 495 mm, (DI006411...) 303,- €

800 x 495 mm, (DI006412...) 501,- €

1000 x 495 mm, (DI006414...) 624,- €

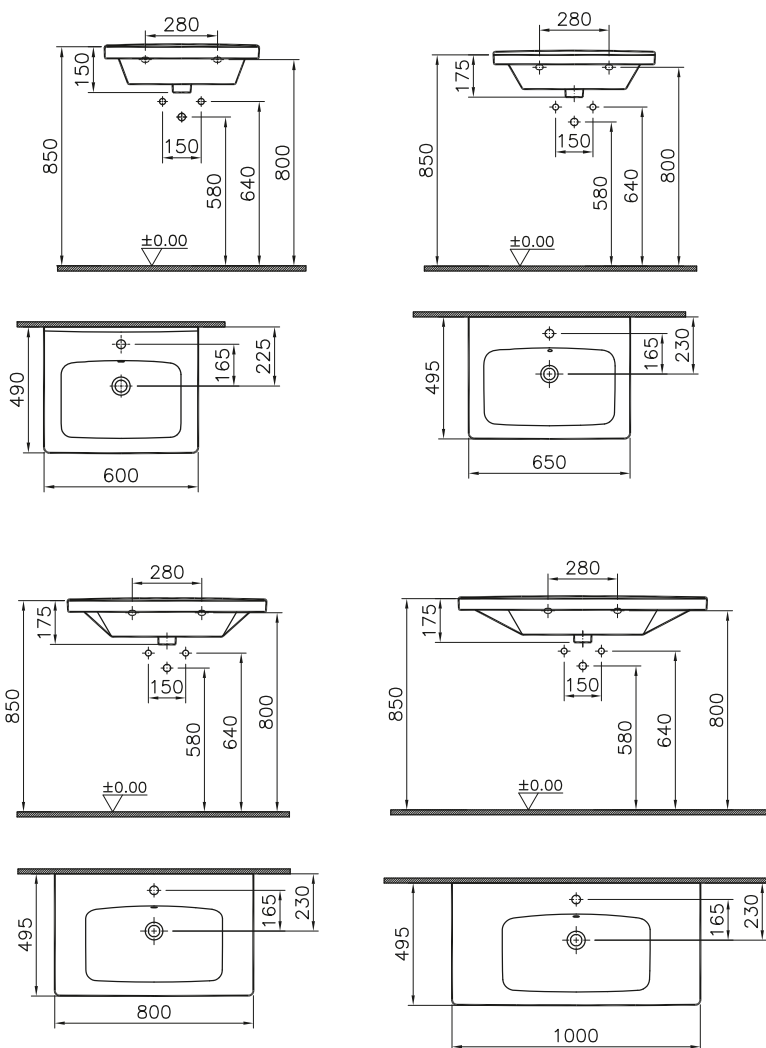



DIANA S100 Tiefspül-Wand-WC
für 3 - 6 l Spülvolumen,
Ausladung 540 mm,
(DI001510...) 190,- €

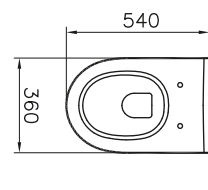
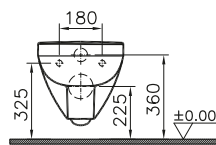
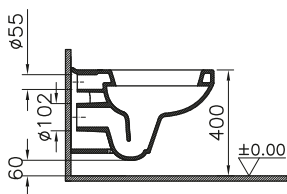

DIANA S100 Tiefspül-Wand-WC
spülrandlos für 3 - 6 l Spülvolumen,
Ausladung 540 mm,
(DI001512...) 308,- €

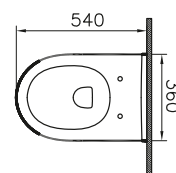
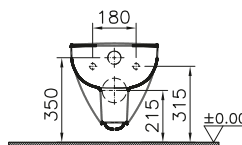
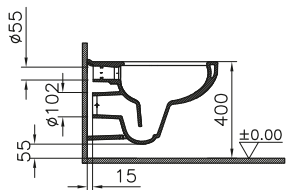

DIANA S100 Kompakt
Tiefspül-Wand-WC
für 3 - 6 l Spülvolumen,
kurze Ausladung 485 mm,
(DI001513...) 209,- €

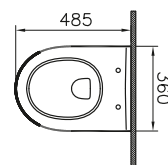
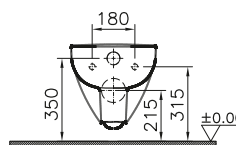
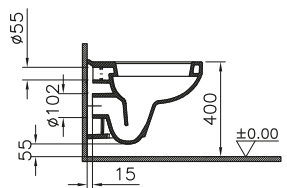

DIANA S100 Flachspül-Wand-WC
für 3 - 6 l Spülvolumen,
Ausladung 540 mm,
(DI001515...) 223,- €

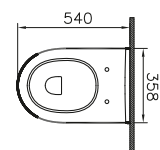
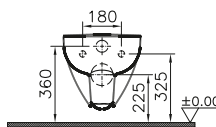
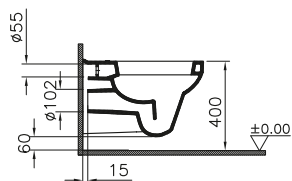

DIANA S100

Keramik und Kompakt-Keramik

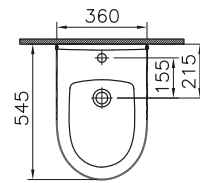
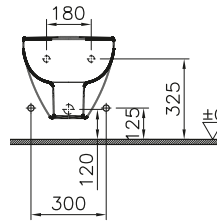
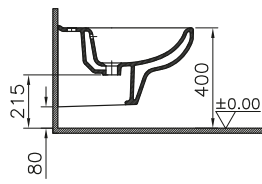

DIANA S100 Wand-Bidet

Ausladung 545 mm,
(DI001410...) 224,- €

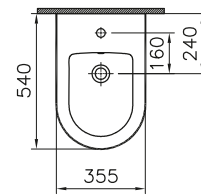
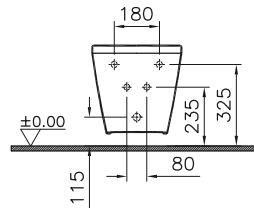
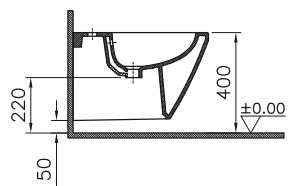

DIANA S100 Wand-Bidet

mit verdeckter Befestigung
Ausladung 540 mm,
(DI001420001) 581,- €

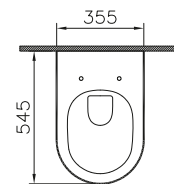
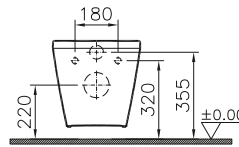
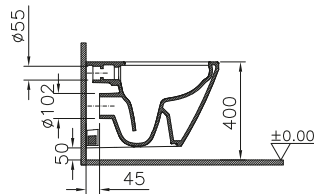

DIANA S100

Tiefspül-Wand-WC spülrandlos
mit verdeckter Befestigung,
für 3/6 Liter Spülmenge,
Ausladung 545 mm,
(DI001520...) 441,- €

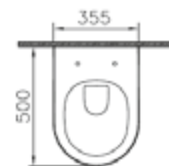
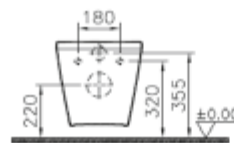
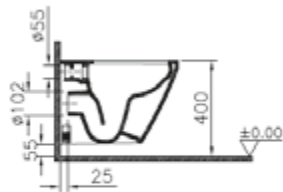

DIANA S100 Kompakt

Tiefspül-Wand-WC spülrandlos
mit verdeckter Befestigung,
für 3/6 Liter Spülmenge, kurze
Ausladung 500 mm,
(DI001523...) 480,- €

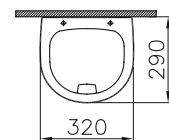
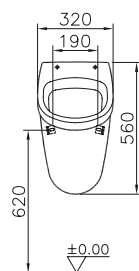
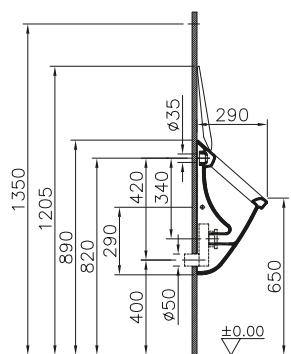

DIANA S100 E Urinal

für Zulauf von hinten,
mit Deckel und Abgang nach hinten,
(DI003800001) 544,- €
ohne Deckel und Abgang nach hinten,
(DI003801001) 472,- €

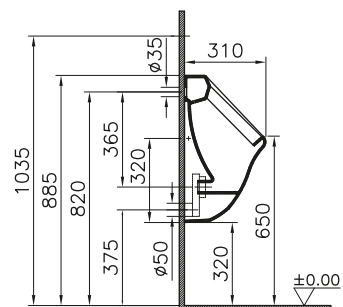
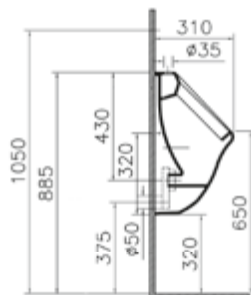

DIANA S100 Urinal
Abgang verdeckt, mit fixer Abflusshöhe von 375 mm für Zulauf von oben, (DI001800001) 215,- €

DIANA S100 Urinal
Abgang verdeckt, mit fixer Abflusshöhe von 375 mm für Zulauf von hinten, (DI001801001) 215,- €

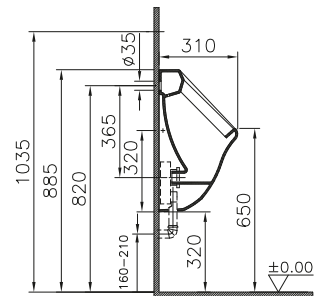
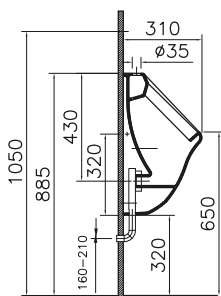

DIANA S100 Urinal
Abgang nach unten variabel, Siphonunterkante ab Boden variabel von 160–210 mm für Zulauf von oben, (DI001800001) 215,- €

DIANA S100 Urinal
Abgang nach unten variabel, Siphonunterkante ab Boden variabel von 160–210 mm für Zulauf von hinten, (DI001801001) 215,- €

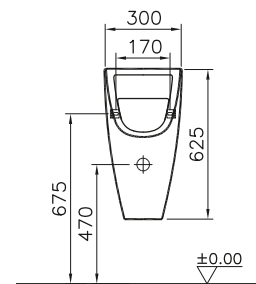
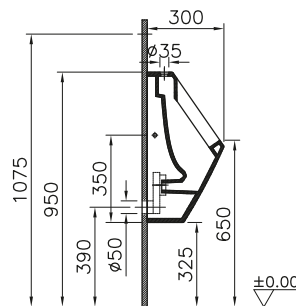
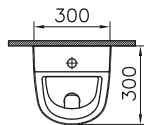
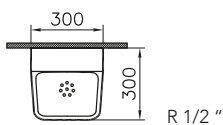

DIANA S100 Urinal
Zulauf von oben mit Spülrand, Abgang nach hinten, mit verdeckter Befestigung, (DI001910001) 281,- €

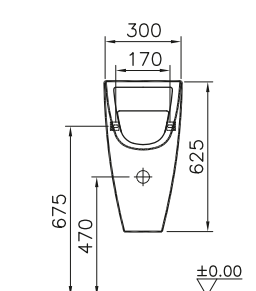
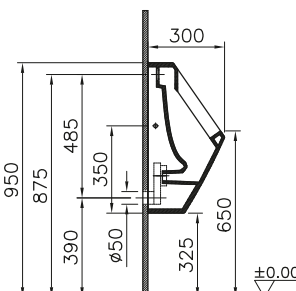
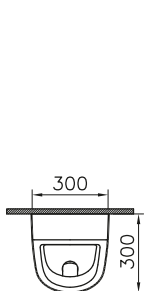
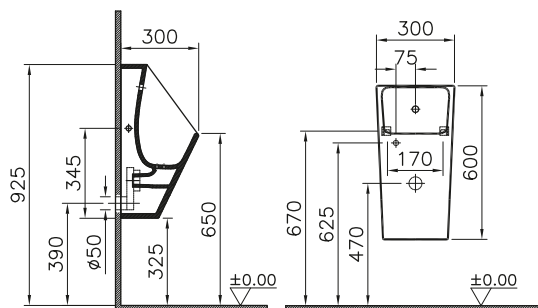

DIANA S100 Urinal ohne Spülrand mit Spüldüse
Zulauf von hinten mit Spüldüse, Abgang nach hinten, Traverse benötigt (Traverse ist nicht im Lieferumfang enthalten), (DI001900001) 361,- €
Abgeänderter Kaltwasseranschluss – siehe Montageanleitung

DIANA S100 Urinal
Zulauf von hinten mit Spülrand, Abgang nach hinten, mit verdeckter Befestigung, (DI001911001) 281,- €



DIANA M100
Keramik



DIANA M100-Neu Tiefspül-Wand-WC spülrandlos
Weiß, Ausladung 540 mm

DIANA M100-Neu WC-Sitz slim
Weiß, mit Take-Off und SoftClose

DIANA M100 — Design und Technik auf der Höhe der Zeit, variantenreich und vielfältig in Form und Maßen.



DIANA Clean

Oberflächen-Veredelung mit Lotos-Effekt: Lässt Schmutz und Kalk ganz einfach mit dem Wasser abperlen.



Spülrandlos

Mehr Hygiene durch randloses Design ohne Schmutz-Nischen.

DIANA M100 E Doppel-Waschtisch eckig
2 Becken, 2 Hahnlöcher, 1200 x 480 mm



DIANA M100 E Handwaschbecken eckig
Weiß, 450 x 360 mm, optional mit passender Halbsäule



DIANA M100 Waschtisch rund
Weiß, 600 x 480 mm, optional mit passender Halbsäule

DIANA M100

Keramik

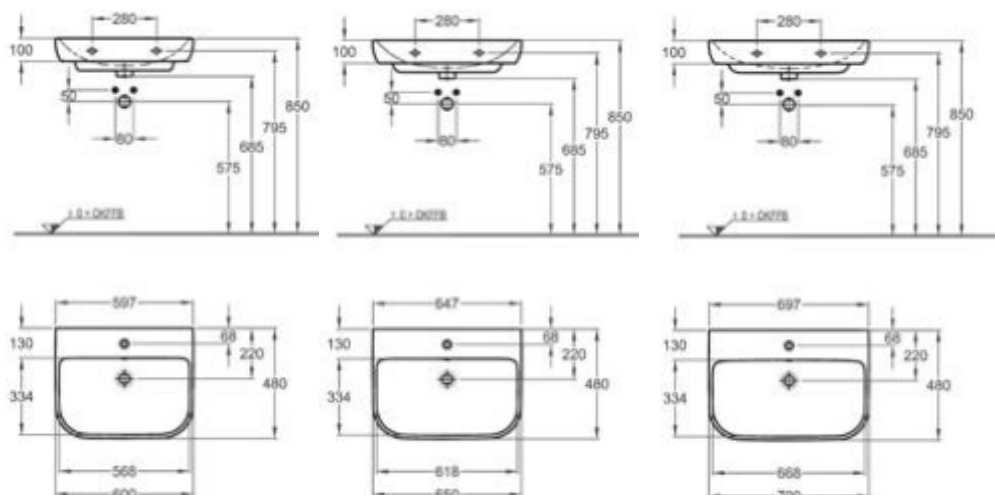

DIANA M100 Waschtisch rund
 600 x 480 mm, (DI002012...) 161,- €
 650 x 480 mm, (DI002013...) 185,- €
 700 x 480 mm, (DI002014...) 256,- €

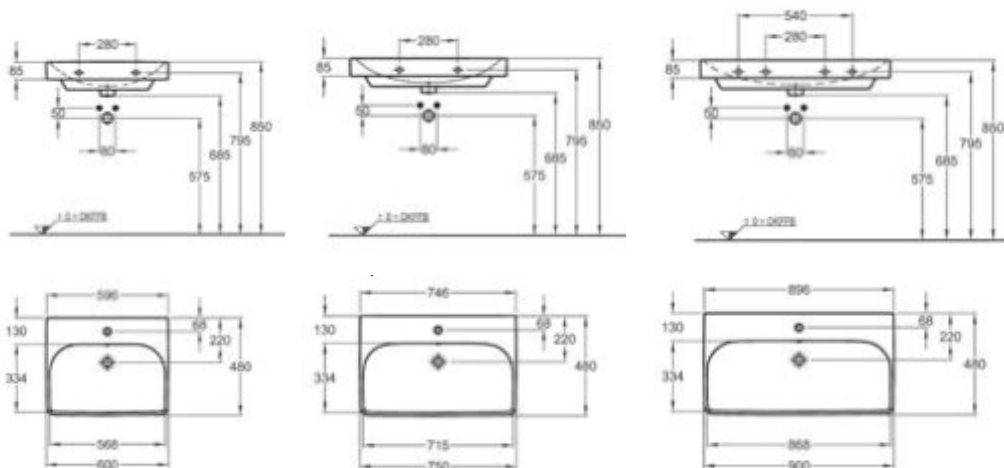

DIANA M100 E Waschtisch eckig
 geometrisch,
 600 x 480 mm, (DI002052...) 204,- €
 750 x 480 mm, (DI002055...) 273,- €
 900 x 480 mm, (DI002057...) 499,- €

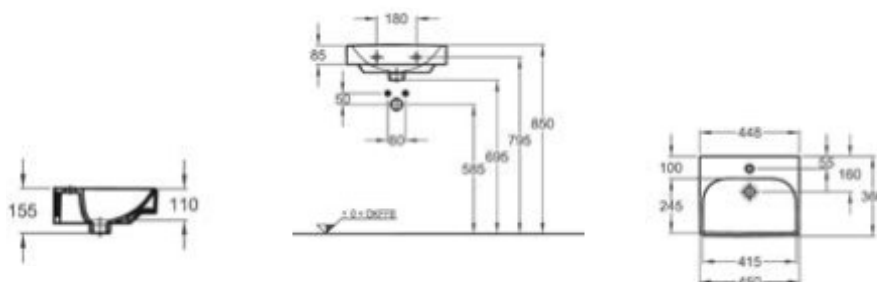

DIANA M100 E Handwaschbecken eckig
 geometrisch, 450 x 360 mm,
 (DI002314...) 135,- €

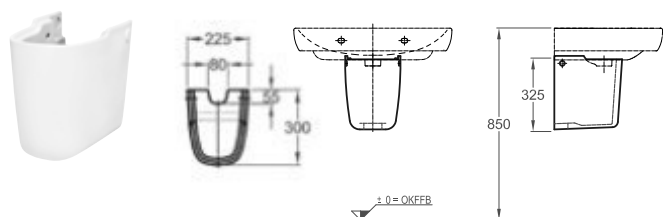

DIANA M100 Halbsäule groß
 für Waschtische, (DI002018001) 135,- €

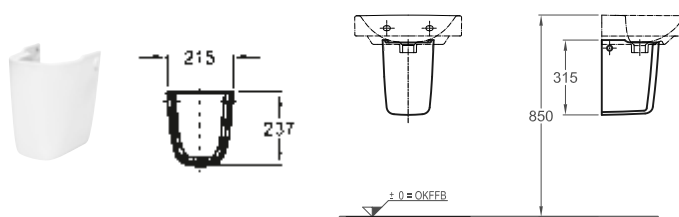

DIANA M100 Halbsäule klein
 für Handwaschbecken, (DI002318001) 135,- €

Lieferbare Farbe: Weiß (001), optional mit DIANA Clean Oberfläche (201), Halbsäule immer ohne DIANA Clean.

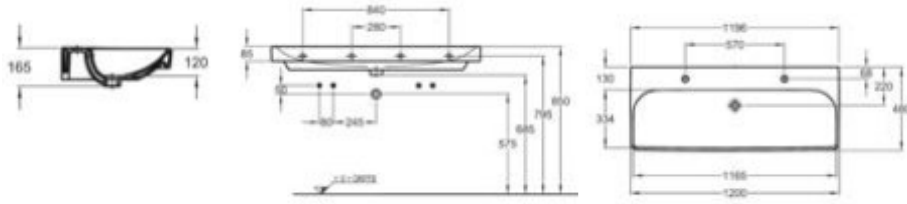

DIANA M100 E Waschtisch eckig
1200 x 480 mm, mit 1 Ab- und Überlaufloch,
(DI002074...) 809,- €

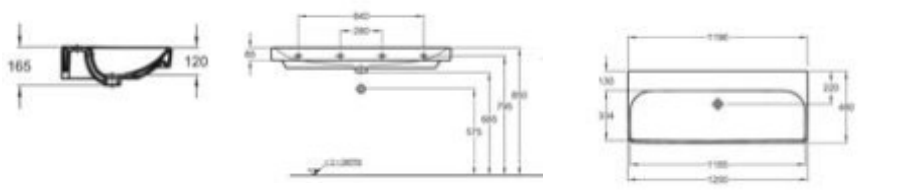

DIANA M100 E Waschtisch eckig
1200 x 480 mm, mit 1 Ab- und Überlaufloch,
(DI002075...) 809,- €

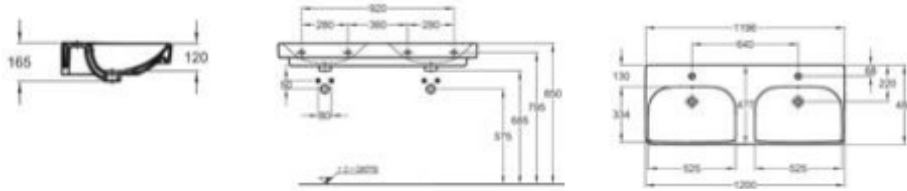

DIANA M100 E Doppel-Waschtisch eckig
2 Becken, 1200 x 480 mm,
mit 2 Ab- und Überlauflöcher,
(DI002084...) 900,- €

NEU

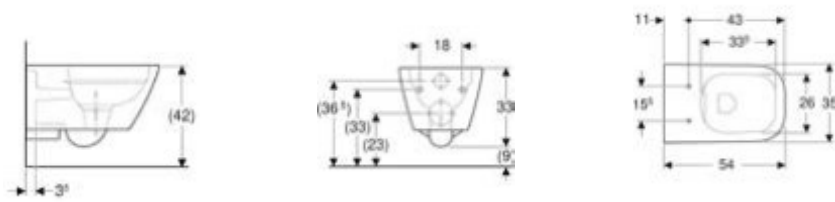

DIANA M100-Neu Tiefspül-Wand-WC spülrandlos
540 mm Ausladung,
(DI002512...) 385,- €

NEU

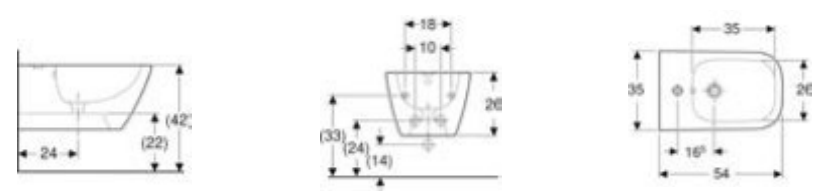

DIANA M100-Neu Wand-Bidet
540 mm Ausladung,
(DI002412...) 394,- €



DIANA L100

Keramik

DIANA L100 Aufsatz-Waschtisch wandgebunden
Weiß, eckig, 550 x 435 mm



DIANA L100 Aufsatzschale freistehend
Weiß, 550 x 380 mm, eckig,
ohne Überlauf



DIANA L100 Aufsatz-Handwaschbecken wandgebunden
Weiß, mit Hahnbank rechts, 500 x 250 mm

DIANA L100 — Exklusive Keramik in elegantem und leicht gerundeten Design.



DIANA Clean

Oberflächen-Veredelung mit Lotos-Effekt: Lässt Schmutz und Kalk ganz einfach mit dem Wasser abperlen.



DIANA Hygiene

Antibakterielle Oberflächen-Veredelung, die nachhaltig 99,9% des Keimwachstums in feuchter Bad-Umgebung eindämmt. Mit Langzeit-Wirkung.



DIANA L100 Tiefspül-Wand-WC
Weiß, mit oder ohne Spülrand, Ausladung 540 mm

DIANA L100-Neu WC-Sitz Slim Wrap
Weiß mit Schnellverschluss und Absenkautomatik



DIANA L100 Wand-Bidet
Weiß, Ausladung 540 mm

DIANA L100

Keramik



DIANA L100 Waschtisch

1 Hahnloch mittig,
 550 x 435 mm, (DI004011...) 194,- €
 600 x 460 mm, (DI004021...) 209,- €
 800 x 495 mm, (DI004051...) 310,- €

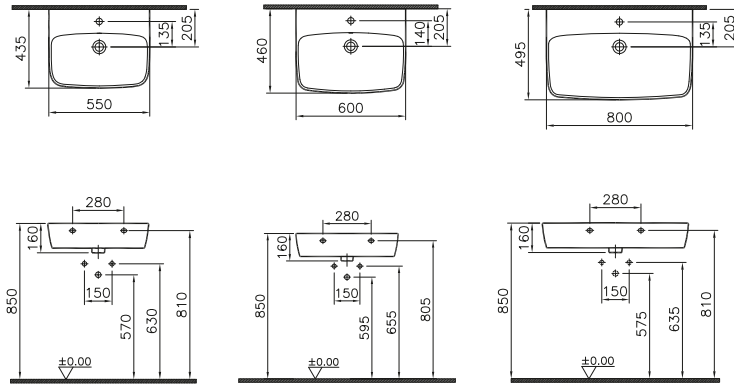

DIANA L100 Aufsatz-Waschtisch

Unterseite geschliffen, 1 Hahnloch mittig,
 550 x 435 mm, (DI004016...) 194,- €
 600 x 460 mm, (DI004026...) 209,- €
 800 x 495 mm, (DI004056...) 310,- €

Hinweis: Abstand der Eckventile darf bei Montage der Halbsäule maximal 80 mm betragen.



DIANA L100 Handwaschbecken
 500 x 250 mm, 1 Hahnloch rechts,
 (DI004332...) 175,- €
 nicht kombinierbar mit Halbsäule

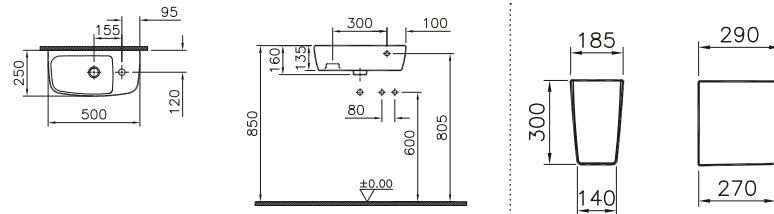

DIANA L100 Aufsatz-Handwaschbecken
 Unterseite geschliffen, 1 Hahnloch rechts,
 (DI004333...) 175,- €

DIANA L100 Halbsäule
 (DI004098001) 165,- €

Hinweis: Abstand der Eckventile darf bei Montage der Halbsäule maximal 80 mm betragen.



DIANA L100 Aufsatz-Waschtisch freistehend

eckig, 550 x 380 mm, ohne Hahnloch,
 ohne Überlaufloch,
 (DI004211...) 273,- €

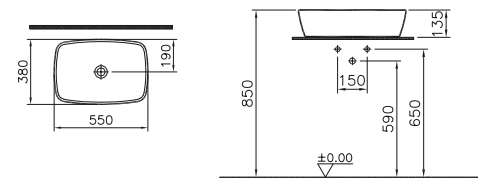

DIANA L100 Handwaschbecken
 450 x 350 mm
 1 Hahnloch mittig, (DI004321...) 175,- €
 nicht kombinierbar mit
 Halbsäule oder Standsäule

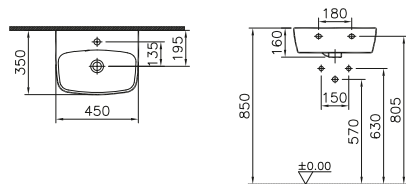

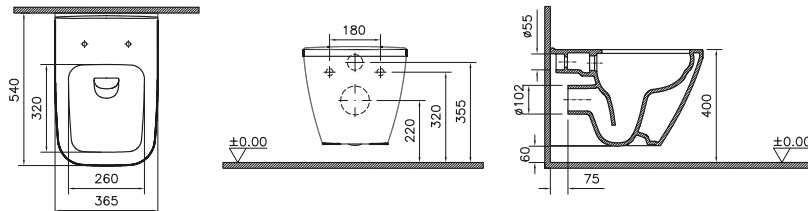

DIANA L100 Tiefspül-Wand-WC

spülrandlos

540 mm Ausladung, 3 Spülströme mit abnehmbarem Spülverteiler, für 3/6 l Spülmenge, mit verdeckter Befestigung, (DI004512...) 442,- €

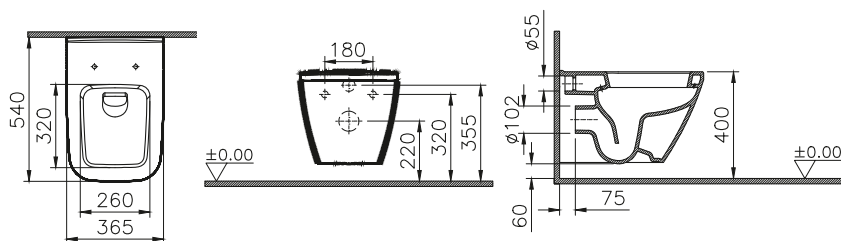

DIANA L100 Tiefspül-Wand-WC

540 mm Ausladung, mit Spülrand, für für 3/6 l Spülmenge, mit verdeckter Befestigung, (DI004502...) 306,- €

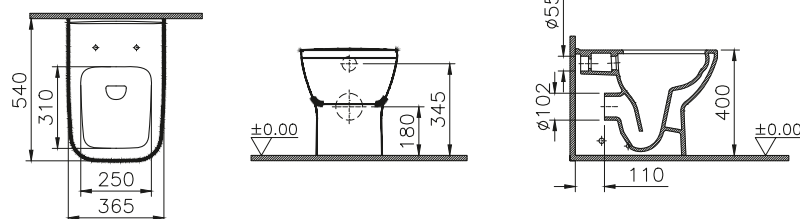

DIANA L100 Tiefspül-Stand-WC

spülrandlos Universalabgang, 540 mm Ausladung, für 3/6 l Spülmenge, mit verdeckter Befestigung, (DI004602...) 459,- €

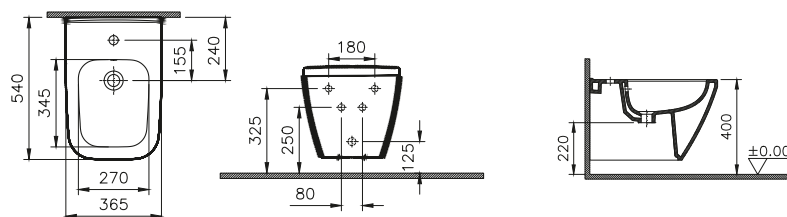

DIANA L100 Wand-Bidet

1 Hahnloch, Überlaufloch, 540 mm Ausladung, mit verdeckter Befestigung, (DI004402...) 390,- €



DIANA L200 Aufsatz-Waschtische

DIANA L200 Aufsatz-Waschtisch freistehend, eckig
Weiß, Unterseite geschliffen, 500 x 400 mm



DIANA L200 Aufsatz-Waschtisch freistehend, rund
Weiß, Unterseite geschliffen, Ø 445 mm



DIANA L200 Aufsatz-Waschtisch freistehend, oval
Weiß, mit Armaturenbank, Unterseite geschliffen, 595 x 455 mm

DIANA L200 — Hochwertige Keramik in markanter Form und mit breitem Spektrum an Größen und Ausführungen.



DIANA Clean

Oberflächen-Veredelung mit Lotos-Effekt: Lässt Schmutz und Kalk ganz einfach mit dem Wasser abperlen.



DIANA Hygiene

Antibakterielle Oberflächen-Veredelung, die nachhaltig 99,9% des Keimwachstums in feuchter Bad-Umgebung eindämmt. Mit Langzeit-Wirkung.

DIANA L200 Aufsatz-Waschtisch freistehend, eckig
Weiß, Unterseite geschliffen, 800 x 400 mm



DIANA L200 Aufsatz-Waschtisch freistehend, eckig
Weiß, Unterseite geschliffen 400 x 400 mm



DIANA L200 Aufsatz-Handwaschbecken
wandgebunden, eckig
mit Armaturenbank Weiß, mit
Überlaufloch, Unterseite geschliffen,
400 x 460 mm

DIANA L200

Aufsatz-Waschtische

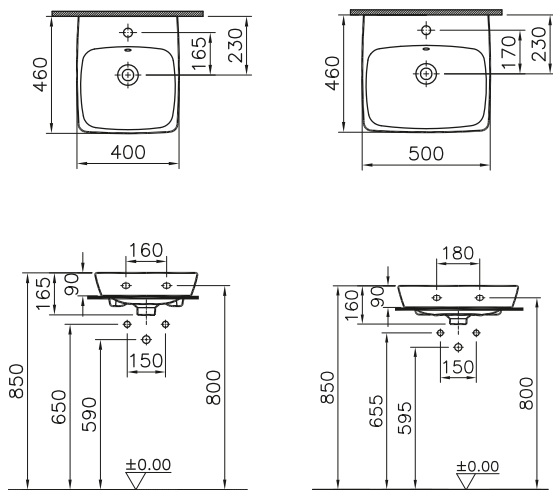

DIANA L200 Aufsatz-Handwaschbecken wandgebunden
 Unterseite geschliffen, mit Hahnloch, mit Überlaufloch, 400 x 460 mm, (DI006760...) 228,- €
 500 x 460 mm, (DI006762...) 242,- €

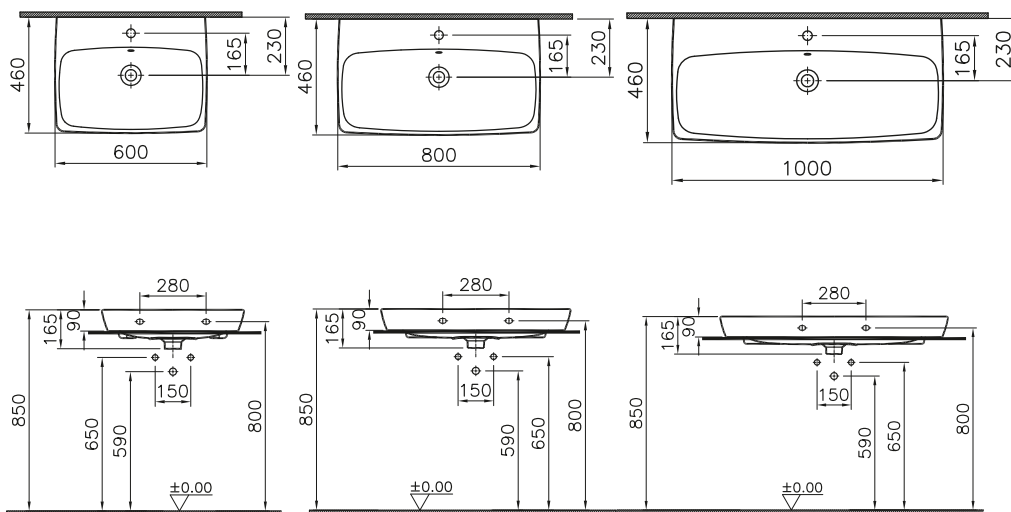

DIANA L200 Aufsatz-Waschtisch wandgebunden
 eckig, Unterseite geschliffen, mit Hahnloch, mit Überlaufloch, 600 x 460 mm, (DI006763...) 265,- €
 800 x 460 mm, (DI006764...) 444,- €
 1000 x 460 mm, (DI006765...) 537,- €

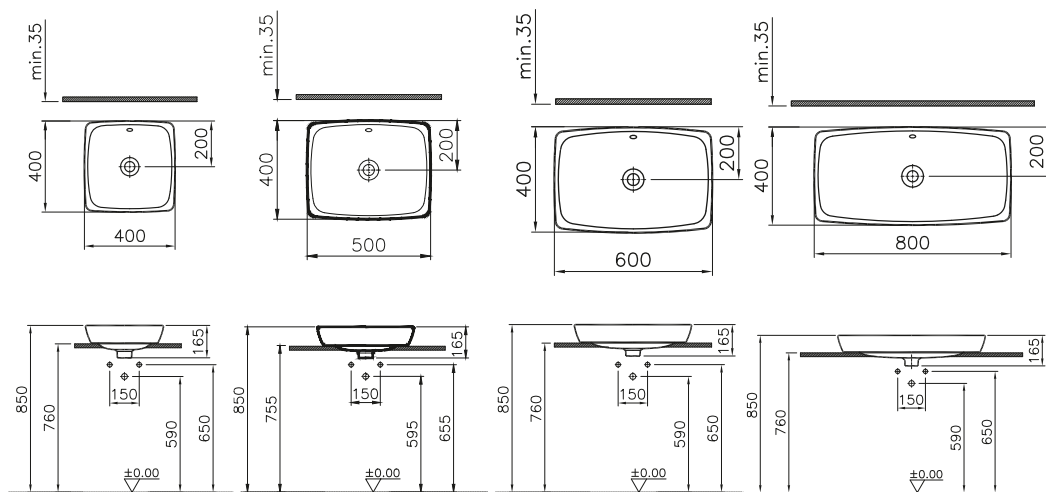

DIANA L200 Aufsatz-Waschtisch freistehend
 eckig, Unterseite geschliffen, 400 x 400 mm, mit Überlaufloch, (DI006750...) 299,- €
 ohne Überlaufloch, (DI006751...) 299,- €
 500 x 400 mm, mit Überlaufloch, (DI006752...) 329,- €
 ohne Überlaufloch, (DI006753...) 329,- €
 600 x 400 mm, mit Überlaufloch, (DI006754...) 344,- €
 ohne Überlaufloch, (DI006755...) 344,- €
 800 x 400 mm, mit Überlaufloch, (DI006756...) 481,- €
 ohne Überlaufloch, (DI006757...) 481,- €

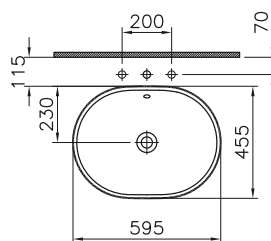
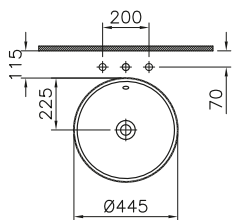

DIANA L200 Aufsatz-Waschtisch

freistehend

ohne Hahnbank, Unterseite geschliffen,

Ø 445 mm, rund,

mit Überlaufloch, (DI006771...) 348,- €

ohne Überlaufloch, (DI006773...) 348,- €

595 x 455 mm, oval,

mit Überlaufloch, (DI006776...) 394,- €

ohne Überlaufloch, (DI006778...) 394,- €

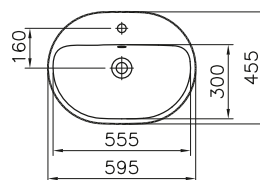
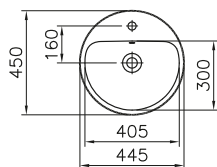
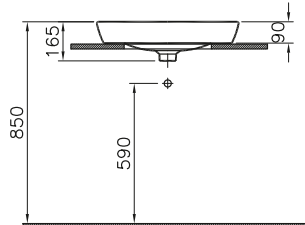
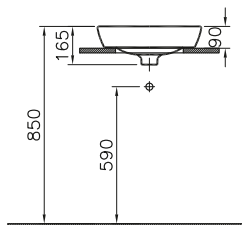

DIANA L200 Aufsatz-Waschtisch

freistehend

mit Hahnbank, Unterseite geschliffen,

Ø 445 mm, rund,

mit Überlaufloch, (DI006770...) 374,- €

ohne Überlaufloch, (DI006772...) 374,- €

595 x 455 mm, oval,

mit Überlaufloch, (DI006775...) 417,- €

ohne Überlaufloch, (DI006777...) 417,- €

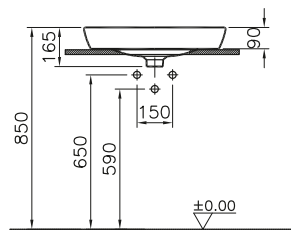
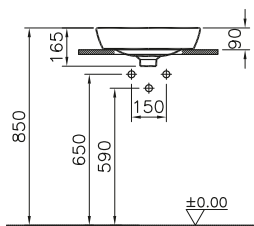

DIANA L300

Aufsatzschalen und WC mit WC Sitz

DIANA L300-White dünnwandige Aufsatzschale freistehend, rund

Weiß matt clean, Ø 400 x 145 mm, inklusive Ablaufventil starr mit Keramik-Ablaufstopfen in Weiß



DIANA L300-Black dünnwandige Aufsatzschale freistehend, rund

Schwarz matt clean, Ø 400 x 145 mm, inklusive Ablaufventil starr mit Keramik-Ablaufstopfen in Schwarz matt



DIANA L300 — Besonders filigrane Optik durch dünnwandige Ausführungen mit optionalen Oberflächen in mattem Finish.



DIANA Clean

Oberflächen-Veredelung mit Lotos-Effekt: Lässt Schmutz und Kalk ganz einfach mit dem Wasser abperlen.



DIANA Hygiene

Antibakterielle Oberflächen-Veredelung, die nachhaltig 99,9% des Keimwachstums in feuchter Bad-Umgebung eindämmt. Mit Langzeit-Wirkung.



Oberfläche

Optional als matte Variante in Schwarz und Weiß.

Oberfläche WC-Sitze

Aus hygienischen und produktionstechnischen Gründen werden die schwarzen Sitzringe hochglänzend produziert.



DIANA L300-Black Tiefspül-Wand-WC
spülrandlos, Schwarz matt clean

DIANA L300-Black WC-Sitz
mit Absenkautomatik, Schwarz matt

DIANA L300 Aufsatzschalen und WC

DIANA L300 dünnwandige Aufsatzschale freistehend, oval
Weiß-clean, 625 x 425 mm, inklusive Ablaufventil starr mit Keramik-Ablaufstopfen Weiß



DIANA L300-Black dünnwandige Aufsatzschale freistehend, rechteckig
Schwarz matt clean, 475 x 410 x 145 mm, ohne Überlaufloch



DIANA L300 Aufsatzschale freistehend, rund
 Ø 400 x 145 mm, ohne Hahnloch, ohne Überlaufloch, inklusive Ablaufventil starr mit Keramik-Ablaufstopfen
 Weiß-clean, (DI006705201) 698,- €

NEU
DIANA L300-White Aufsatzschale
 Weiß matt clean, (DI006705043) 788,- €

DIANA L300-Black Aufsatzschale
 Schwarz matt clean, (DI006705042) 883,- €

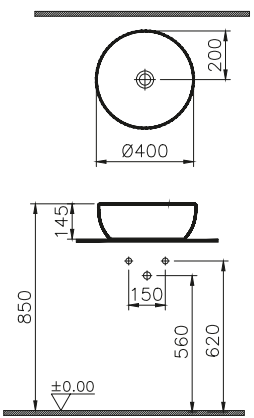

DIANA L300 Aufsatzschale freistehend, rechteckig
 475 x 410 x 145 mm, ohne Hahnloch, ohne Überlaufloch, inklusive Ablaufventil starr mit Keramik-Ablaufstopfen
 Weiß-clean, (DI006725201) 581,- €

NEU
DIANA L300-White Aufsatzschale
 Weiß matt clean, (DI006725043) 657,- €

DIANA L300-Black Aufsatzschale
 Schwarz matt clean, (DI006725042) 738,- €

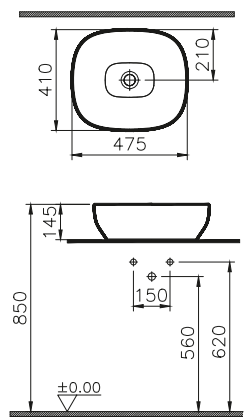

DIANA L300 Aufsatzschale freistehend, oval
 590 x 405 x 145 mm, ohne Hahnloch, ohne Überlaufloch, inklusive Ablaufventil starr mit Keramik-Ablaufstopfen
 Weiß-clean, (DI006715201) 581,- €

NEU
DIANA L300-White Aufsatzschale
 Weiß matt clean, (DI006715043) 657,- €

DIANA L300-Black Aufsatzschale
 Schwarz matt clean, (DI006715042) 738,- €

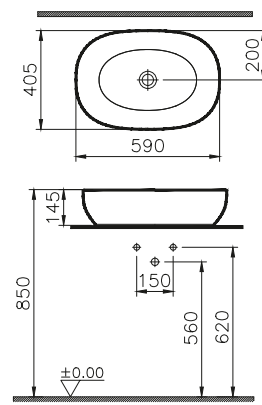

DIANA L300 Aufsatzschale, freistehend, travers
 625 x 425 x 145 mm, ohne Hahnloch, ohne Überlaufloch, inklusive Ablaufventil starr mit Keramik-Ablaufstopfen
 Weiß-clean, (DI006735201) 643,- €

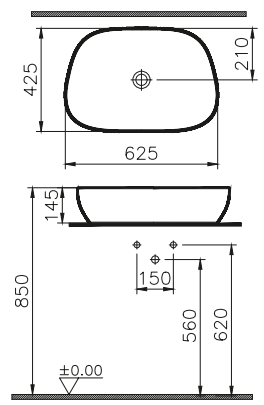

DIANA L300 Aufsatzschale freistehend, asymmetrisch
 560 x 440 x 145 mm, ohne Hahnloch, ohne Überlaufloch, inklusive Ablaufventil starr mit Keramik-Ablaufstopfen
 Weiß-clean, (DI006737201) 643,- €

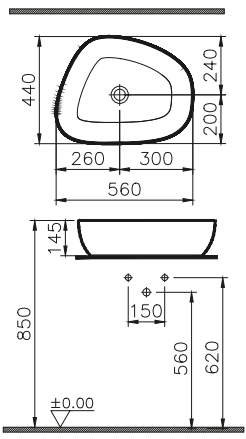

NEU
DIANA L300-White Tiefspül-Wand-WC
 Weiß matt clean, (DI006780043) 628,- €

DIANA L300-Black Tiefspül-Wand-WC
 spülrandlos,
 Schwarz matt clean, (DI006780042) 799,- €

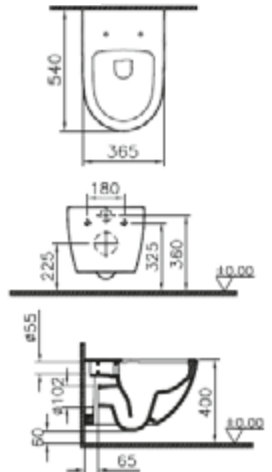

DIANA L500
Keramik



①
DIANA L500 Waschtisch
Weiß, mit Überlaufloch, Wandmontage,
800 x 470 x 160 mm

②
DIANA L500 Aufsatz-Handwaschbecken
Weiß, ohne Überlaufloch,
450 x 350 x 130 mm

③
DIANA L500 Tiefspül-Wand-WC
Weiß, mit verdeckter Befestigung,
New Flush Spültechnik, spülrandlos,
550 x 360 mm

④
DIANA L500 Handtuchreling
Schwarz matt, 690 mm

⑤
DIANA L500 Wand-Bidet
Weiß, mit verdeckter Befestigung

DIANA L500 — Badkeramik, die klare Kante im Design zeigt und mit intelligenten Details glänzt.



DIANA Clean

Oberflächen-Veredelung mit Lotos-Effekt: Lässt Schmutz und Kalk ganz einfach mit dem Wasser abperlen.



New Flush Spültechnik

Eine spezielle Spültechnik sorgt für besonders effektiven Ablauf von Wasser und minimiert Rückstände.

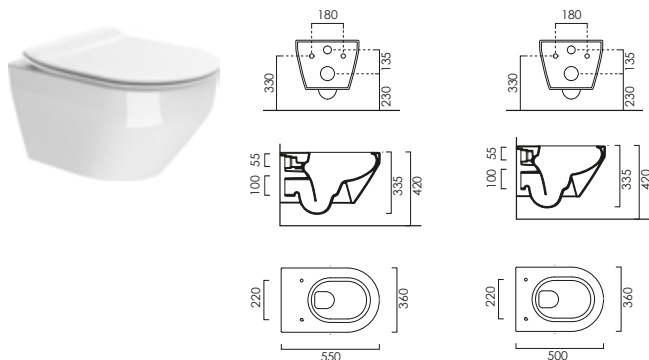

DIANA L500 Tiefspül-Wand-WC
mit verdeckter Befestigung, New Flush Spültechnik, spülrandlos, Weiß,
550 x 360 mm, (DI005170201) 710,- €
500 x 360 mm, Kompakt, (DI005171201) 667,- €

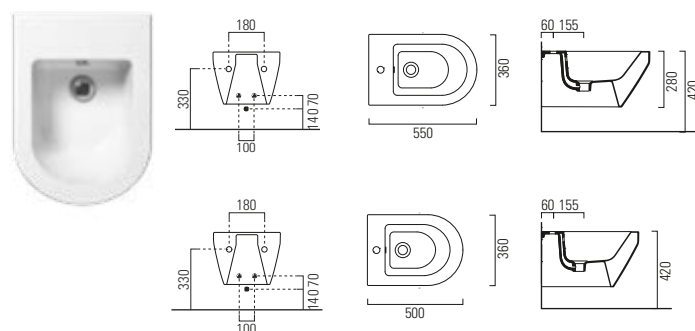

DIANA L500 Wand-Bidet
mit verdeckter Befestigung, Weiß,
550 x 360 mm, (DI005190201) 634,- €
500 x 360 mm, Kompakt, (DI005191201) 595,- €



DIANA L500 Urinal
Weiß, Zulauf 1/2", 390 x 600 x 310 mm,
ohne Deckel (DI005195201) 519,- €
mit Deckel softclose (DI005197201) 672,- €

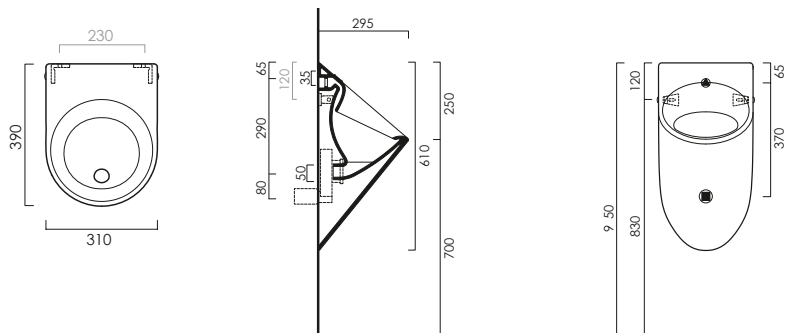

DIANA L500 Urinaldeckel softclose
Weiß, (DI005196001) 164,- €

DIANA L500

Keramik

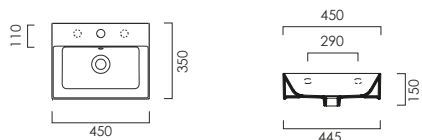

DIANA L500 Handwaschbecken

450 x 350 x 160 mm, Weiß, mit Überlaufloch,
geeignet zur Wandmontage und wandbündige Aufsatzmontage, unterbaufähig,
1 Hahnloch durchgestochen, (DI005111201) 309,- €
ohne Hahnloch, für 3 Hahnlöcher vorgestanzt, (DI005113201) 309,- €

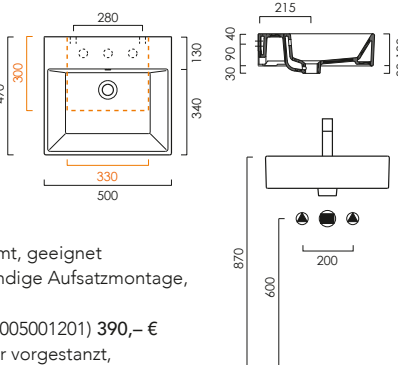
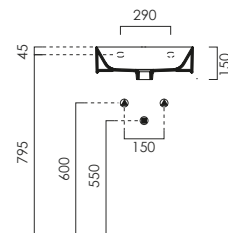

DIANA L500 Waschtisch

500 x 470 x 160 mm, Weiß,
mit Überlaufabdeckung verchromt, geeignet
zur Wandmontage und wandbündige Aufsatzmontage,
unterbaufähig,
1 Hahnloch durchgestochen, (DI005001201) 390,- €
ohne Hahnloch, für 3 Hahnlöcher vorgestanzt,
(DI005003201) 390,- €

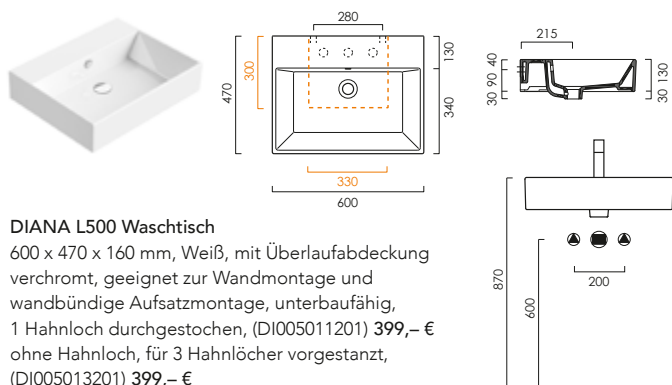

DIANA L500 Waschtisch

600 x 470 x 160 mm, Weiß, mit Überlaufabdeckung
verchromt, geeignet zur Wandmontage und
wandbündige Aufsatzmontage, unterbaufähig,
1 Hahnloch durchgestochen, (DI005011201) 399,- €
ohne Hahnloch, für 3 Hahnlöcher vorgestanzt,
(DI005013201) 399,- €

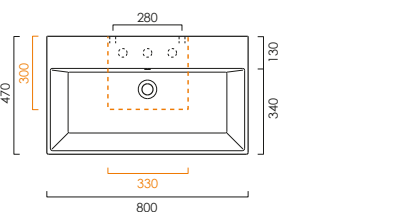

DIANA L500 Waschtisch

800 x 470 x 160 mm, Weiß, mit Überlaufabdeckung verchromt,
geeignet zur Wandmontage und wandbündige Aufsatzmontage, unterbaufähig,
1 Hahnloch durchgestochen, (DI005031201) 667,- €
ohne Hahnloch, für 3 Hahnlöcher vorgestanzt, (DI005033201) 667,- €

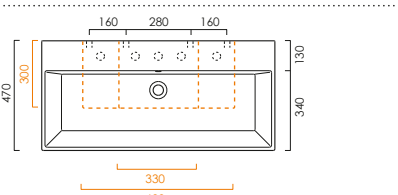
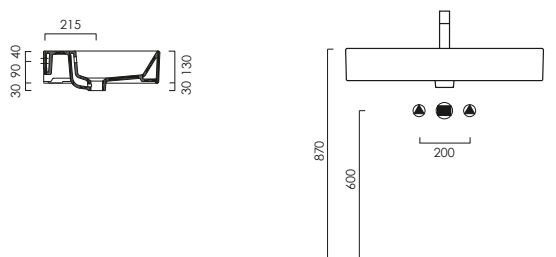

DIANA L500 Waschtisch

1000 x 470 x 160 mm, Weiß, mit Überlaufabdeckung verchromt,
geeignet zur Wandmontage und wandbündige Aufsatzmontage, unterbaufähig,
1 Hahnloch durchgestochen, (DI005041201) 823,- €
2 Hahnlöcher durchgestochen, (DI005042201) 823,- €
ohne Hahnloch, für 5 Hahnlöcher vorgestanzt, (DI005045201) 823,- €

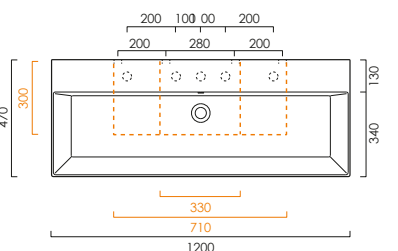
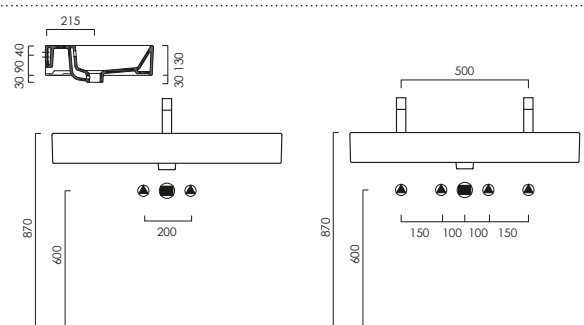

DIANA L500 Waschtisch

1200 x 470 x 160 mm, Weiß, mit Überlaufabdeckung verchromt,
geeignet zur Wandmontage und wandbündige Aufsatzmontage, unterbaufähig,
1 Hahnloch durchgestochen, (DI005051201) 1.024,- €
2 Hahnlöcher durchgestochen, (DI005052201) 1.024,- €
ohne Hahnloch, für 5 Hahnlöcher vorgestanzt, (DI005056201) 1.024,- €

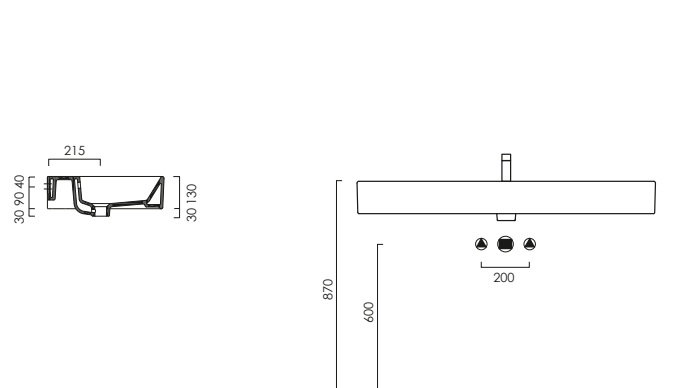

Alle Maßangabe ohne Badmöbel, Maße des Badmöbels anwenden.

Lieferbare Farbe: Weiß (001), optional mit DIANA Clean Oberfläche (201), Halbsäule immer ohne DIANA Clean.

Perfekt auf die Keramik abgestimmte WC-Sitze finden Sie auf der Seite 64. Modell- oder Preisänderungen sowie Farbabweichungen vorbehalten.

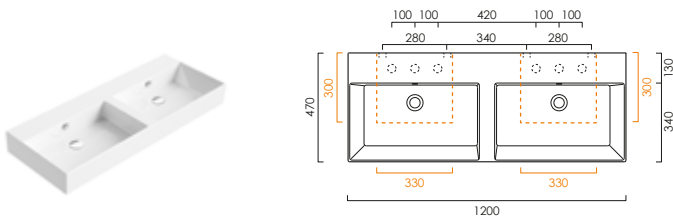

DIANA L500 Doppel-Waschtisch

1200 x 470 x 160 mm, Weiß, mit Überlaufabdeckung verchromt, geeignet zur Wandmontage und wandbündige Aufsatzmontage, unterbaufähig, 2 Hahnlöcher durchgestochen, (DI005062201) 1.069,- € ohne Hahnloch, für 6 Hahnlöcher vorgestanzt, (DI005066201) 1.069,- €

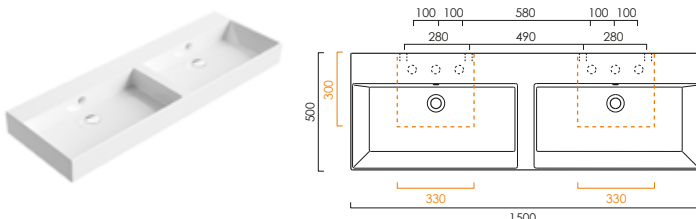
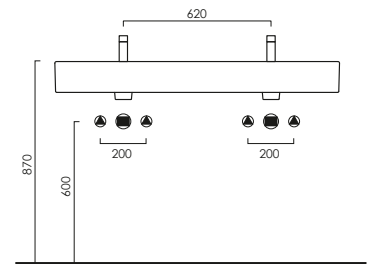
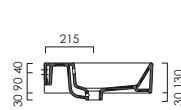

DIANA L500 Doppel-Waschtisch

1500 x 500 x 160 mm, Weiß, mit Überlaufabdeckung verchromt, geeignet zur Wandmontage und wandbündige Aufsatzmontage, unterbaufähig, 2 Hahnlöcher durchgestochen, (DI005072201) 1.570,- € ohne Hahnloch, für 6 Hahnlöcher vorgestanzt, (DI005076201) 1.570,- €

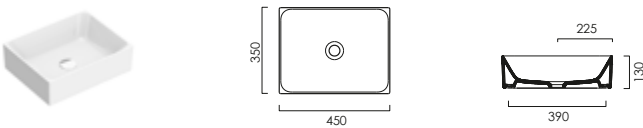
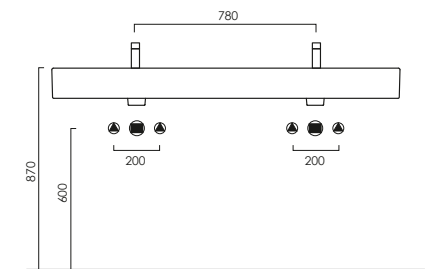
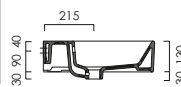

DIANA L500 Aufsatzbecken

450 x 350 x 130 mm, Weiß, ohne Überlaufloch, geeignet für Aufsatzmontage, (DI005100201) 516,- €

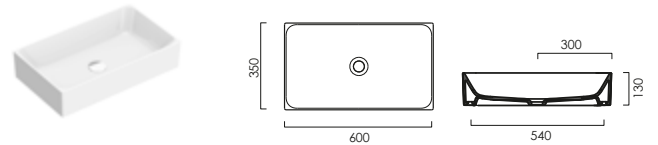

DIANA L500 Aufsatz-Waschtisch

600 x 350 x 130 mm, Weiß, ohne Überlaufloch, geeignet für Aufsatzmontage, (DI005102201) 603,- €

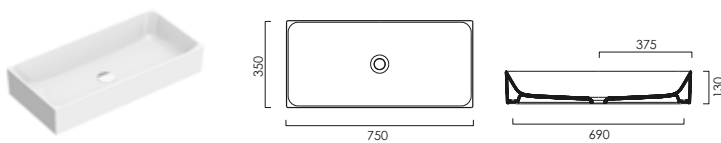

DIANA L500 Aufsatz-Waschtisch

750 x 350 x 130 mm, Weiß, ohne Überlaufloch, geeignet für Aufsatzmontage, (DI005103201) 634,- €



DIANA L500 Handtuchreling Aluminium

passend für L500 Waschtische, verchromt
 400 mm, für WT 450 mm, (DI005119500) 217,- €
 450 mm, für WT 500 mm, (DI005009500) 255,- €
 550 mm, für WT 600 mm, (DI005019500) 255,- €
 690 mm, für WT 800 mm, (DI005039500) 300,- €
 950 mm, für WT 1000 mm, (DI005049500) 319,- €
 1150 mm, für WT 1200 mm, (DI005059500) 388,- €
 1440 mm, für WT 1500 mm, (DI005079500) 565,- €

Schwarz matt

400 mm, für WT 450 mm, (DI005119530) 372,- €
 450 mm, für WT 500 mm, (DI005009530) 497,- €
 550 mm, für WT 600 mm, (DI005019530) 497,- €
 690 mm, für WT 800 mm, (DI005039530) 604,- €
 950 mm, für WT 1000 mm, (DI005049530) 692,- €
 1150 mm, für WT 1200 mm, (DI005059530) 829,- €
 1440 mm, für WT 1500 mm, (DI005079530) 1.107,- €



DIANA C100
Keramik



DIANA C100 Waschtisch
Weiß, rollstuhlgerecht, unterfahrbar, 600 x 545/510 mm,
mit Hahn- und Überlaufloch, 650 x 560/520 mm
In verschiedenen Ausführungen erhältlich

DIANA C100 — Intelligente Keramik, die den Alltag im Bad erleichtert und sich optimal in bestehende Umgebungen integriert.



DIANA Clean

Oberflächen-Veredelung mit Lotos-Effekt: Lässt Schmutz und Kalk ganz einfach mit dem Wasser abperlen.



DIANA Hygiene

Antibakterielle Oberflächen-Veredelung, die nachhaltig 99,9% des Keimwachstums in feuchter Bad-Umgebung eindämmt. Mit Langzeit-Wirkung.



Barrierefreiheit

Unterfahrbare Waschtische für Sitzkomfort und Sicherheit, WCs mit bedarfsgerechter Sitzhöhe und Ausladung.



DIANA C100 Tiefspül-Wand-WC
Weiß, mit 60 mm mehr Sitzhöhe, 540 mm Ausladung und DIANA O200 WC-Sitz



DIANA C100 Tiefspül-Wand-WC
Weiß, 700 mm Ausladung, rollstuhlgerecht mit DIANA C100 WC-Sitz

DIANA C100

Keramik

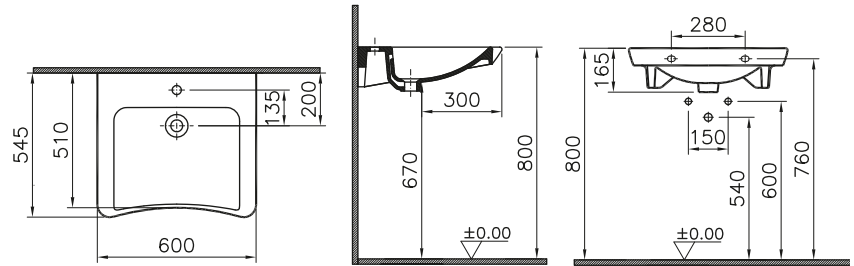

DIANA C100 Waschtisch

Weiß, rollstuhlunterfahrbar,
600 mm

mit Hahn- und Überlaufloch, (DI003210...) 367,- €

ohne Hahnloch, mit Überlaufloch, (DI003211...) 367,- €

mit Hahnloch, ohne Überlaufloch, (DI003212...) 340,- €

ohne Hahnloch, ohne Überlaufloch, (DI003213...) 340,- €

650 mm

Weiß, rollstuhlunterfahrbar,

mit Hahn- und Überlaufloch, (DI003220...) 378,- €

ohne Hahnloch, mit Überlaufloch, (DI003221...) 378,- €

mit Hahnloch, ohne Überlaufloch, (DI003222...) 353,- €

ohne Hahnloch, ohne Überlaufloch, (DI003223...) 353,- €

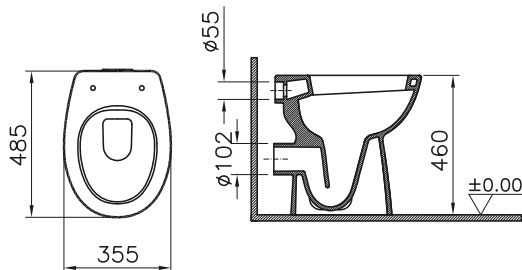
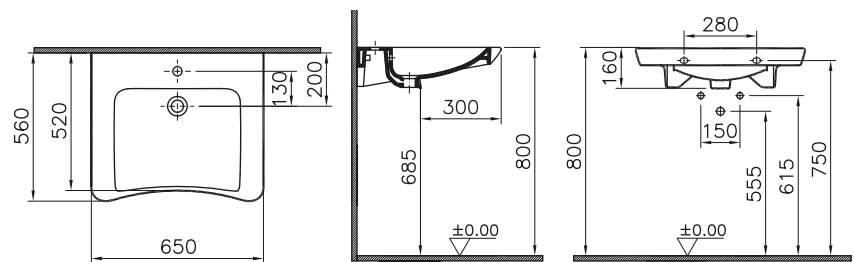

DIANA C100 Tiefspül-Stand-WC

Sonderhöhe 460 mm, mit waagrechtm Abgang,
mit Spülrand, (DI003651...) 300,- €

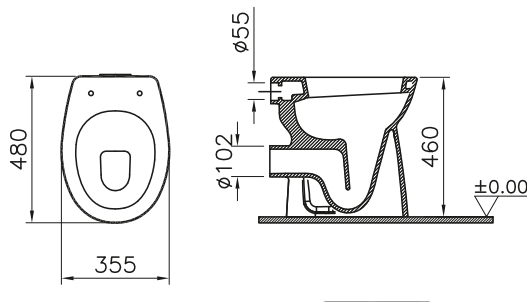
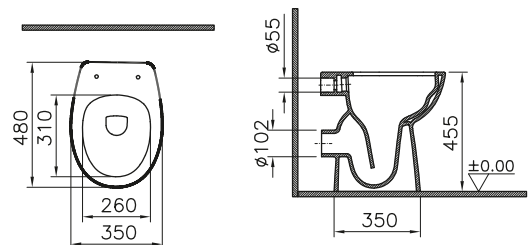
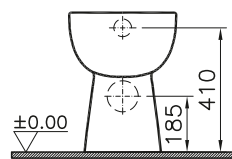

DIANA C100 Flachspül-Stand-WC

Sonderhöhe 460 mm, mit waagrechtm Abgang,
mit Spülrand, (DI003655...) 473,- €

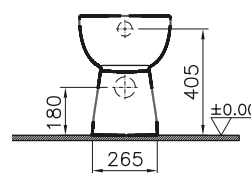
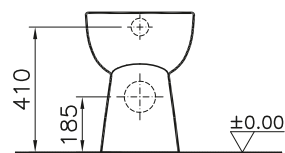

DIANA C100 Tiefspül-Stand-WC

Sitzhöhe 455 mm, rollstuhlgerecht, Spülvolumen 3/6l,
mit seitlicher Befestigung,
ohne Spülrand, (DI003652...) 586,- €



DIANA C100 Tiefspül-Wand-WC
mit 60 mm mehr Sitzhöhe, Sitzhöhe 480 mm,
Ausladung 540 mm, spülrandlos,
(DI003554...) 736,- €

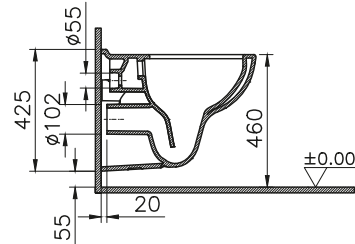
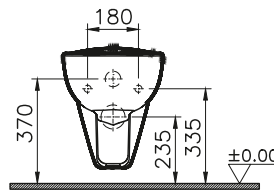
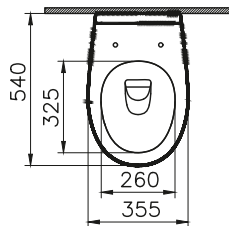

DIANA C100 Tiefspül-Wand-WC
mit 60 mm mehr Sitzhöhe, Ausladung 540 mm,
mit Spülrand, (DI003553...) 637,- €

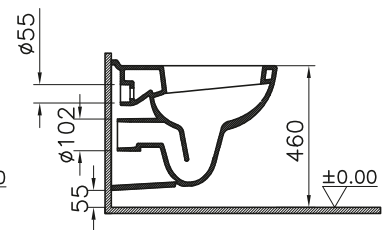
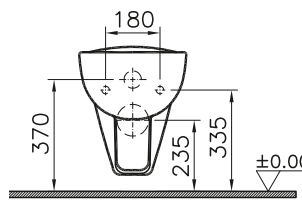
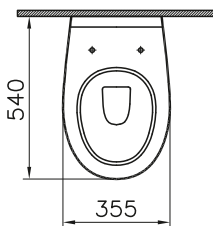

DIANA C100 Tiefspül-Wand-WC
lange Ausladung 700 mm, spülrandlos,
(DI003552...) 705,- €

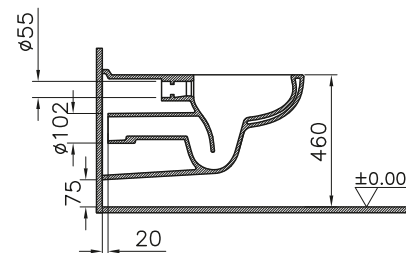
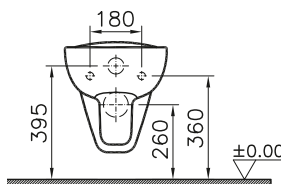
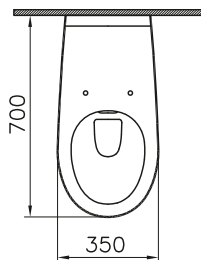

DIANA C100 Tiefspül-Wand-WC
lange Ausladung 700 mm, mit Spülrand,
(DI003551...) 531,- €

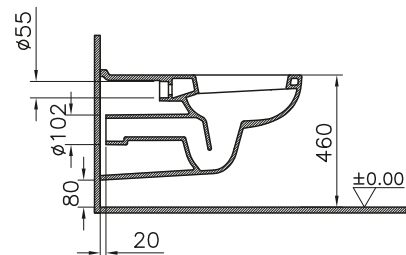
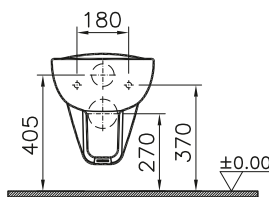
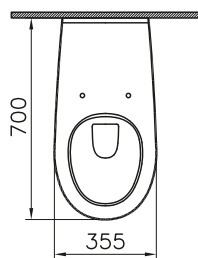

DIANA C100 Flachspül-Wand-WC
lange Ausladung 700 mm, mit Spülrand,
(DI003555...) 647,- €

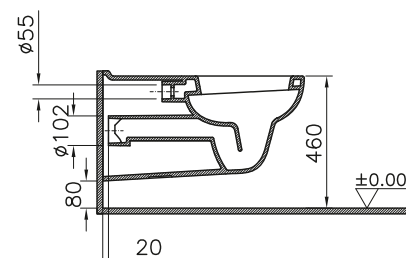
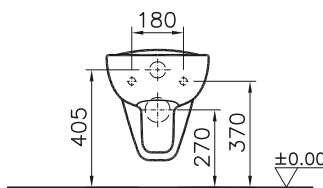
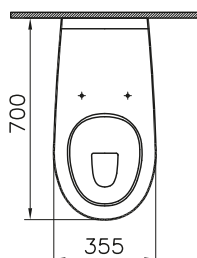



DIANA O100 Wand-Bidet
Weiß, Ausladung 520 mm

DIANA O100 Tiefspül-Wand-WC
Weiß, Ausladung 540 mm

DIANA O100 WC-Sitz
Weiß, mit Edelstahl-Scharnieren



DIANA O100 — Robuste Keramik-Klassiker mit intelligenten Features für Abnehmer großer Stückzahlen.



DIANA Hygiene
*Antibakterielle Oberflächen-Veredelung,
die nachhaltig 99,9% des Keimwachstums
in feuchter Bad-Umgebung eindämmt.
Mit Langzeit-Wirkung.*



DIANA O100 Waschtisch
Weiß, 600 x 465 mm, mit DIANA Halbsäule groß

DIANA O100 Keramik

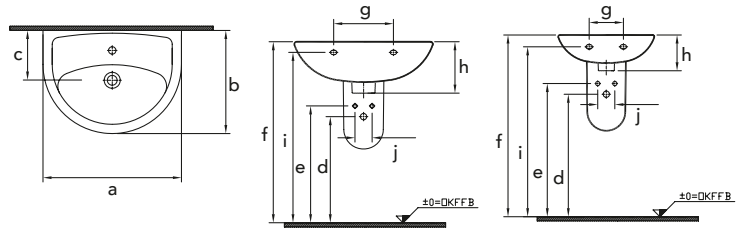

DIANA O100 Waschtisch** und Handwaschbecken mit Halbsäule
Halbsäule klein, inkl. Federbefestigung, Weiß, (DI000308001) 9,30 €

Handwasch- becken	a	b	c	d	e	f	g	h	i	j
DI000304001 66,30 €	450	330	160	595	655	850	160	155	800	80
ohne Halbsäule										150

DIANA O100 Waschtisch** und Handwaschbecken mit Halbsäule
Halbsäule groß, inkl. Federbefestigung, (DI000008...*) 92,- €

Waschtisch	a	b	c	d	e	f	g	h	i	j
DI000000001 69,20 €	500	370	180	575	635	850	180	170	790	80
DI000001001 69,50 €	555	410	175	580	640	850	280	170	790	80
DI000002001 74,30 €	600	465	190	560	620	850	280	190	790	80
DI000003001 89,30 €	650	485	190	565	625	850	280	180	790	80
ohne Halbsäule										150



DIANA O100 Keramik-Ablage
500 mm, Höhe 70 mm, Weiß,
(DI000900001) 45,20 €
600 mm, Höhe 70 mm, Weiß,
(DI000902001) 48,20 €

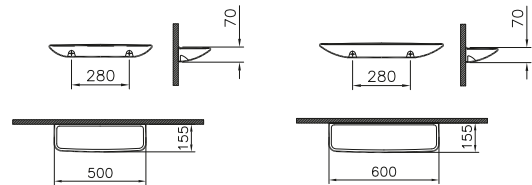

DIANA O100
Tiefspül-Wand-WC
Ausladung 540 mm,
(DI000500001) 117,- €

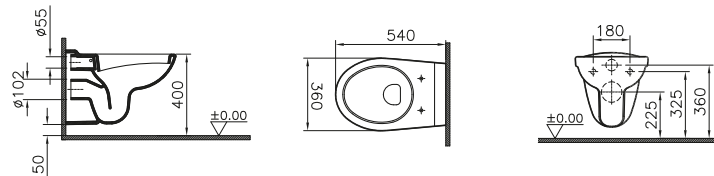

DIANA O100
Flachspül-Wand-WC
Ausladung 525 mm,
(DI000501001) 212,- €

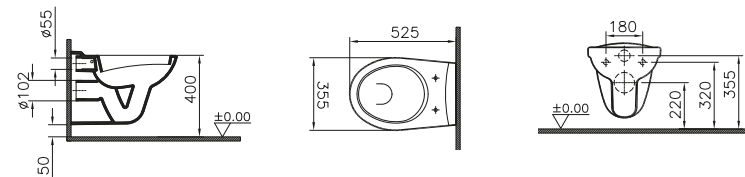

DIANA O100
Tiefspül-Wand-WC spülrandlos,
Ausladung 540 mm,
(DI000502001) 210,- €

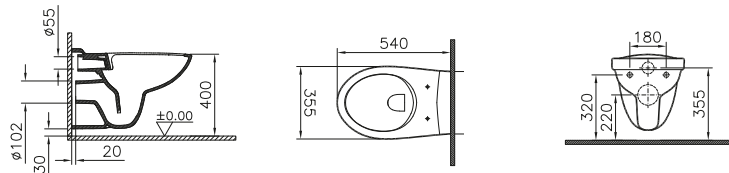

DIANA O100
Kompakt Tiefspül-Wand-WC
Ausladung 480 mm,
(DI000530001) 209,- €

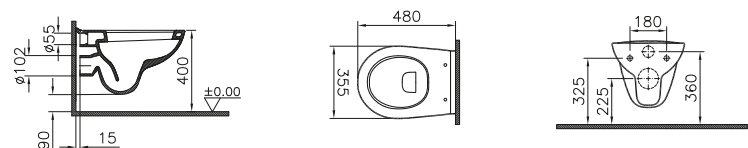

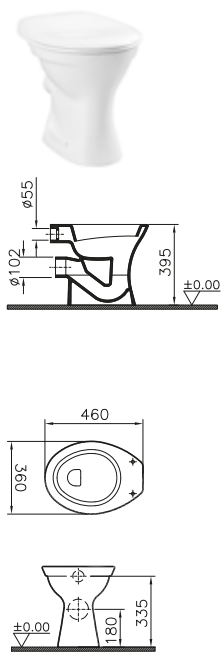

DIANA O100
Flachspül-Stand-WC**
mit waagrechtm Abgang,
Ausladung 460 mm,
(DI000605001) 95,80 €

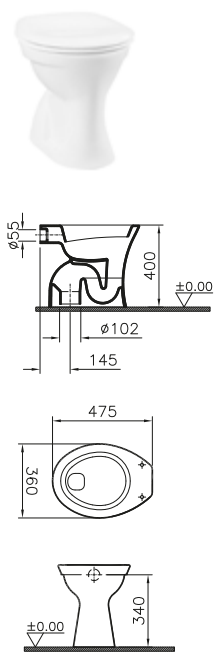

DIANA O100
Flachspül-Stand-WC**
mit senkrechtem Abgang,
Ausladung 475 mm,
(DI000606001) 125,- €

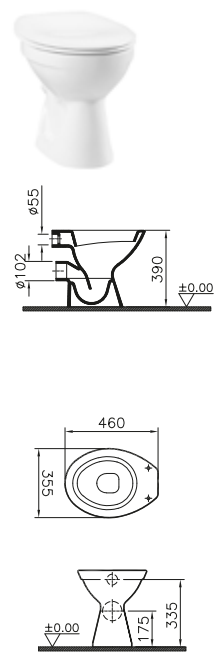

DIANA O100
Tiefspül-Stand-WC**
mit waagrechtm Abgang,
Ausladung 460 mm,
(DI000602001) 88,10 €

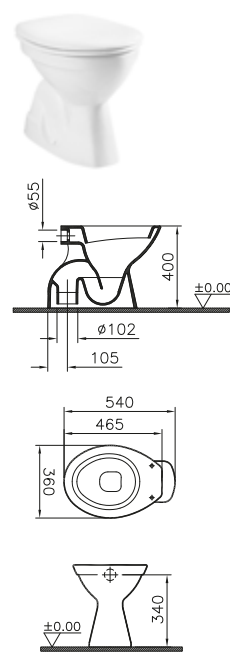

DIANA O100
Tiefspül-Stand-WC**
mit senkrechtem Abgang,
Ausladung 465/ 540 mm,
(DI000603001) 115,- €

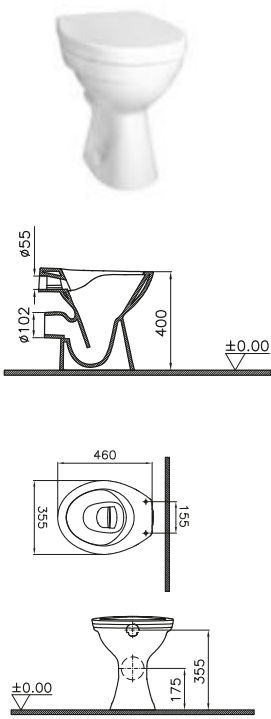

DIANA O100
Tiefspül-Stand-WC** spülrandlos
mit waagrechtm Abgang,
Ausladung 460 mm,
(DI000601001) 185,- €

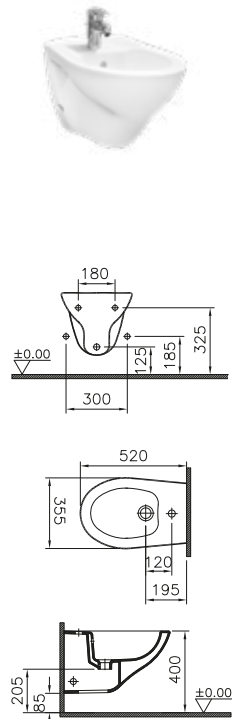

DIANA O100
Wand-Bidet
Ausladung 520 mm,
(DI000400001) 180,- €

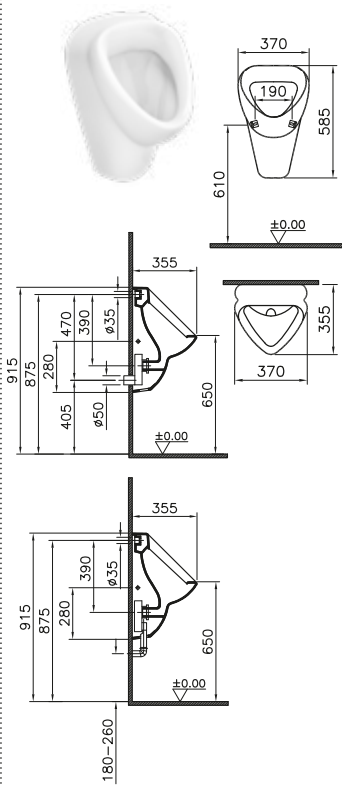

DIANA O100 Urinal**
Zulauf von hinten, mit Spülrand,
Abgang universal,
(DI000801001) 219,- €

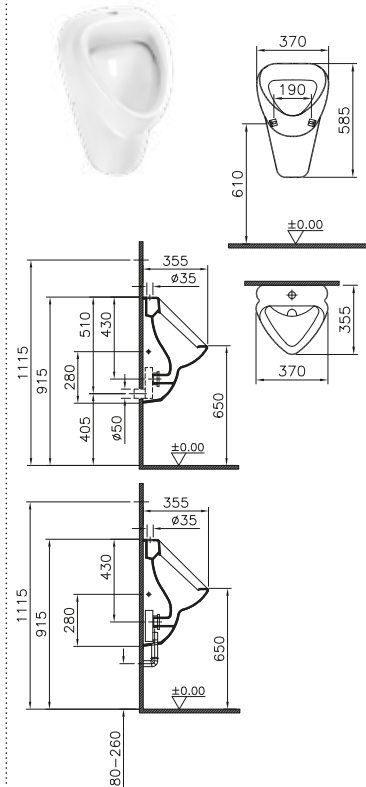

DIANA O100 Urinal**
Zulauf von oben, mit Spülrand,
Abgang universal,
(DI000800001) 219,- €



DIANA L100 Basic und L200 Comfort
Dusch-WC



DIANA L200 Dusch-WC Comfort
Berührungsloses und automatisches Öffnen
und Schließen des WC-Deckels

DIANA L100 Dusch-WC Basic 1.1
Fernbedienung
Basic-Variante

DIANA L200 Dusch-WC Comfort 1.1
Fernbedienung
Comfort-Variante

DIANA L100 Basic und L200 Comfort Dusch WCs — Maximale Hygiene bei unübertroffenem Komfort.



DIANA Clean

Oberflächen-Veredelung mit Lotos-Effekt: Lässt Schmutz und Kalk ganz einfach mit dem Wasser abperlen.



DIANA Hygiene

Antibakterielle Oberflächen-Veredelung, die nachhaltig 99,9% des Keimwachstums in feuchter Bad-Umgebung eindämmt. Mit Langzeit-Wirkung.



Berührungslos

WC öffnet sich in der Comfort-Version ganz einfach per Bewegungsmelder.

DIANA L100 Dusch-WC Basic 1.1

DIANA L100 Dusch-WC Basic 1.1
Weiß, mit DIANA Clean, spülrandlos.
Vaginal- und Analhygiene. Benötigt einen eigenen Wasseranschluss.
Wassertemperatur, Düsenposition, Wasserdruck sowie eine individuelle Sitztemperatur ist einstellbar. Mit Geruchsabsaug- und Entkalkungsfunktion, Kinder- und Energiespar-Modus sowie Stummschaltung der Signaltöne und automatischer Reinigung.
(DI006792201) 2.302,- €

DIANA L100 Dusch-WC Basic 1.1 Fernbedienung Basic-Variante

Einstellungen

- Vaginal- & Anal-Hygiene
- Einstellbare Düsenposition
- Einstellbarer Wasserdruck
- Einstellbare Wassertemperatur
- Beheizter Sitz, einstellbare Sitztemperatur
- Kinder-Modus
- Stummschaltung der Signaltöne
- Entkalkungsfunktion

DIANA L200 Dusch-WC Comfort 1.1

DIANA L200 Dusch-WC Comfort 1.1
Weiß, mit DIANA Clean, spülrandlos.
Vaginal- und Analhygiene. Benötigt einen eigenen Wasseranschluss.
Automatische Vor- und Rückwärtsbewegung der Düse. Automatisch pulsierender Wasserdruck. Trocknerfunktion mit einstellbarer Temperatur. Wassertemperatur, Düsenposition, Wasserdruck sowie eine individuelle Sitztemperatur sind einstellbar. Mit Geruchsabsaug- und Entkalkungsfunktion, Kinder- und Energiespar-Modus sowie Stummschaltung der Signaltöne und automatischer Reinigung.
Automatisches Schließen und Öffnen des WC-Sitzes.
(DI006793201) 3.033,- €

Zusätzliche Ausstattung in der Comfort Variante:

- Oszillation (Automatische Vor- und Rückwärtsbewegung der Düse)
- Pulsation (Automatischer Wasserdruckan- und -abstieg beim Reinigen)
- Kombidusche (Oszillation + Pulsation)
- Trocknerfunktion
- Trocknerfunktion mit einstellbarer Temperatur
- Automatisches Öffnen und Schließen

DIANA L200 Dusch-WC Comfort 1.1 Fernbedienung Comfort-Variante

Einstellungen

- Vaginal- & Anal-Hygiene
- Einstellbare Düsenposition
- Einstellbarer Wasserdruck
- Einstellbare Wassertemperatur
- Autom. Vor- & Rückwärtsbewegung der Düse
- Automatisch pulsierender Wasserdruck
- Trocknerfunktion mit einstellbarer Temperatur
- Beheizter Sitz mit einstellbarer Sitztemperatur
- Automatisches Öffnen & Schließen des Sitzes
- Kinder-Modus
- Stummschaltung der Signaltöne
- Entkalkungsfunktion

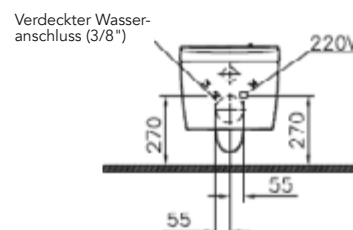
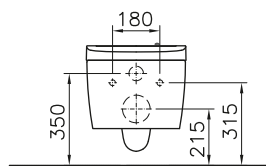
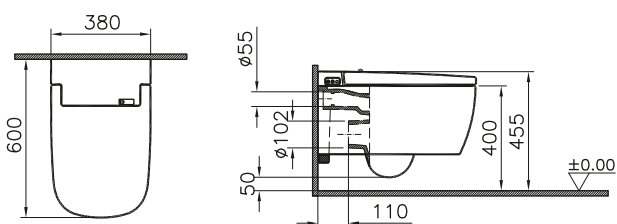

Bitte beachten Sie:
Für die Montage wird generell ein zusätzliches Wasserschluss-Set benötigt

DIANA L300 und L400 Dusch-WC

DIANA L300 Dusch-WC



DIANA L400 Dusch-WC
mit LED-Nachtlicht



DIANA L300 und L400 Dusch-WC Mobile App

DIANA L300 und L400 Dusch WCs — Technisch perfekt abgestimmte Systeme mit Extra-Bedienkomfort.



DIANA Clean

Oberflächen-Veredelung mit Lotos-Effekt: Lässt Schmutz und Kalk ganz einfach mit dem Wasser abperlen.



DIANA Hygiene

Antibakterielle Oberflächen-Veredelung, die nachhaltig 99,9% des Keimwachstums in feuchter Bad-Umgebung eindämmt. Mit Langzeit-Wirkung.



Mobile App

Die vielfältigen Funktionen einfach per App über das eigene Smartphone steuern.



Sprachsteuerung

Alle Funktionen problemlos per Sprache steuern.

DIANA L300 Dusch-WC



DIANA L300 Dusch-WC

Weiß, mit DIANA Clean, spülrandlos. Vaginal- und Anahygiene. Benötigt einen eigenen Wasseranschluss. Wassertemperatur, Düsenposition, Wasserdruck sowie eine individuelle Sitztemperatur ist einstellbar. Mit Geruchsabsaug- und Entkalkungsfunktion, Kinder- und Energiespar-Modus sowie Stummschaltung der Signaltöne und automatischer Reinigung, LED-Nachtfunktion, Steuerung über Mobile App, WC-Sitz mit Absenkautomatik, (DI006794201) 3.280,- €

DIANA L400 Dusch-WC



DIANA L400 Dusch-WC

Weiß, mit DIANA Clean, spülrandlos, Vaginal- und Anahygiene. Benötigt einen eigenen Wasseranschluss. Wassertemperatur, Düsenposition, Wasserdruck sowie eine individuelle Sitztemperatur ist einstellbar. Mit Geruchsabsaug- und Entkalkungsfunktion, Kinder- und Energiespar-Modus sowie Stummschaltung der Signaltöne und automatischer Reinigung, LED-Nachtfunktion, Steuerung über Mobile App, Automatisches Schließen und Öffnen des WC-Sitzes, (DI006795201) 3.582,- €



DIANA L300 und L400 Dusch-WC Fernbedienung

Einstellungen

- Vaginal- & Anal-Hygiene
- Einstellbare Düsenposition
- Einstellbarer Wasserdruck
- Einstellbare Wassertemperatur
- Autom. Vor- & Rückwärtsbewegung der Düse
- Automatisch pulsierender Wasserdruck
- Trocknerfunktion mit einstellbarer Temperatur
- Beheizter Sitz mit einstellbarer Sitztemperatur
- LED-Nachtlicht
- Kinder-Modus
- Stummschaltung der Signaltöne
- Entkalkungsfunktion
- Diagnose Funktion

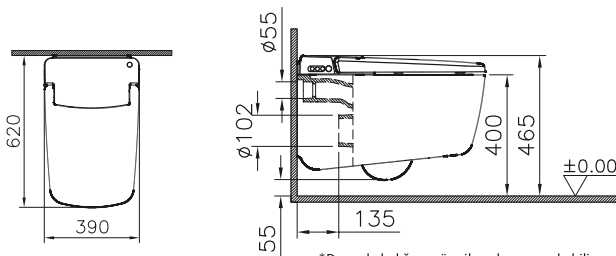

*Duvar kalınlığına göre ilave boru gerekebilir.

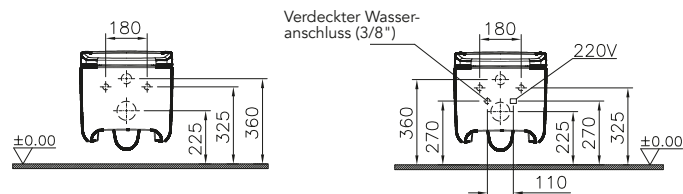

Bitte beachten Sie:

Für die Montage wird generell ein zusätzliches Wasserschloss-Set benötigt

DIANA L100 Basic, L200 Comfort, L300 und L400 Dusch-WC

Eigenschaften im Vergleich

Model		L100 Dusch-WC Basic	L200 Dusch-WC Comfort	L300 und L400 Dusch-WC
Bedienung	Fernbedienung	●	●	●
	Mobile App			●
	Sprachsteuerung			●
Spülung	Randlos	●	●	●
Reinigung	Gesäß	●	●	●
	Damen	●	●	●
	Oszillierend		●	●
	Pulsierend		●	●
Düse	Regelung Wasserdruck	●	●	●
	Regelung Wassertemperatur	●	●	●
	Einstellung der Düsen-Option	●	●	●
	Abnehmbare Düse	●	●	●
	Düsenreinigung	●	●	●
Sitz	Automatisches Öffnen / Schließen		●	● bei L400
	Beheizter Sitz	●	●	●
	Regelung Sitztemperatur	●	●	●
	Absenkautomatik	●		● bei L300
	Material	Thermoplast	Thermoplast	L300: WC-Deckel: Duroplast, Sitz: Thermoplast L400: WC-Deckel + Sitz Thermoplast
	Quick Release			●
Extras	Warmlufttrockner		●	●
	Temperaturregler zur Trocknung		●	●
	Luftreiniger	●	●	●
	Geruchsfilter	●	●	●
	Stummschaltung	●	●	●
	Kinder-Modus	●	●	●
	Nachtlicht			●
	Energiespar-Modus	●	●	●
	Entkalkung	●	●	●
Diagnosefunktion	●	●	●	
Anschluss	Versteckter Strom- und Wasseranschluss	●	●	●

Lieferbare Farbe: Weiß (001) mit DIANA Clean Oberfläche (201), Halbsäule immer ohne DIANA Clean.



DIANA L400 Dusch-WC
mit LED-Nachtlicht



Eigenschaften



Wasserstrahl

Wählbare Position des Duscharmes, individuell einstellbare Temperatur und Härte des Wasserstrahls



Pulsation und Oszilation

Bei den Dusch-WCs L200, L300 und L400



Selbstreinigung

Reinigung nach jeder Benutzung



Entkalkung















schützt vor starken Kalkablagerungen







Montagehinweis

Für die Montage wird generell ein zusätzliches Wasserschloss-Set benötigt

DIANA WC-Sitze

DIANA WC-Sitz Modelle	Ausstattung	Hoher Sitz- komfort, leichte Montage	Abnehm- barer Sitz (Take-Off- Scharnier)	SoftClose® Absenk- automatik	passend zu
	DIANA S100 WC-Sitz mit Edelstahl-Scharnieren, Weiß, (DI031010001) 94,20 €	●	●	–	DIANA S100 Wand-WC, Standardmodell
	DIANA S100 WC-Sitz mit Edelstahl-Scharnieren, mit SoftClose und Take-Off-Scharnier, Weiß, (DI031020001) 130,- €	●	●	●	DIANA S100 Wand-WC, Standardmodell
	DIANA S100 Kompakt WC-Sitz mit Take-Off-Scharnier, Weiß, (DI031040001) 94,20 €	●	●	–	DIANA S100 Kompakt-WC Standardmodell, mit kurzer Ausladung
	DIANA S100 Kompakt WC-Sitz mit SoftClose und Take-Off-Scharnier, Weiß, (DI031030001) 130,- €	●	●	●	DIANA S100 Kompakt-WC Standardmodell, mit kurzer Ausladung
	DIANA S100 WC-Sitz mit mit Edelstahl-Scharnieren Weiß, (DI001590001) 97,50 €	●	●	–	DIANA S100 Wand-WC, nur passend mit verdeckter Befestigung
	DIANA S100 WC-Sitz mit mit Edelstahl-Scharnieren, mit Softclose, Weiß, (DI001591001) 193,- €	●	●	●	DIANA S100 Wand-WC, nur passend mit verdeckter Befestigung
	DIANA S100 WC-Sitz Slim mit Edelstahl-Scharnieren, mit SoftClose und Take-Off-Scharnier, Weiß, (DI031052001) 198,- €	●	●	●	DIANA S100 Wand-WC, nur passend mit verdeckter Befestigung
NEU 	DIANA M100-Neu WC-Sitz mit SoftClose und Take-Off-Scharnier, Weiß, (DI030810001) 139,- €	●	●	●	DIANA M100 Wand-WC, auch spülrandlos
NEU 	DIANA M100-Neu WC-Sitz Slim mit SoftClose und Take-Off-Scharnier, Weiß, (DI030820001) 139,- €	●	●	●	DIANA M100 Wand-WC, auch spülrandlos
	DIANA L100 WC-Sitz mit SoftClose und Take-Off-Scharnier, Weiß, (DI031300001) 179,- €	●	●	●	DIANA L100-Neu Wand- und Stand-WCs
	DIANA L100 WC-Sitz Slim mit SoftClose und Take-Off-Scharnier, Weiß, (DI031331001) 185,- €	●	●	●	DIANA L100-Neu Wand- und Stand-WCs
	DIANA L300-Black WC-Sitz mit Absenkautomatik, Schwarz, (DI031335042) 249,- € Weiß matt, (DI031335043) 237,- €	●	●	●	DIANA L300 WC
NEU 	DIANA L300 WC-Sitz Wrapover mit Absenkautomatik, Weiß matt, (DI031336043) 237,- € Schwarz, (DI031336042) 249,- €	●	●	●	DIANA L300 WC
NEU 	DIANA L500-Neu WC-Sitz Slim mit Softclose, Take off Scharnier, Weiß, (DI031340001) 112,- €	●	●	●	DIANA L500 WC
NEU 	DIANA L500-Neu WC-Sitz Wrapover mit Softclose, Take off Scharnier, Weiß, (DI031341001) 127,- €	●	●	●	DIANA L500 WC
	DIANA O100 WC-Sitz Weiß, mit Edelstahl-Scharnieren, (DI030001001) 38,50 € mit Nylonscharnieren, (DI030006001) 36,60 €	●	–	–	für alle gängigen WCs
	DIANA O100 WC-Sitz in klassischer Form Weiß, mit Edelstahl-Scharnieren, (DI030002001) 38,60 € Nylonscharnieren, (DI030007001) 36,60 €	●	–	–	für alle gängigen WCs

DIANA WC-Sitz Modelle	Ausstattung	Hoher Sitzkomfort, leichte Montage	Abnehmbarer Sitz (Take-Off-Scharnier)	SoftClose® Absenkautomatik	passend zu
	DIANA O100 Kompakt WC-Sitz Weiß, mit Edelstahl-Scharnieren, (DI000539001) 70,90 €	●	–	–	DIANA O100 Kompakt WC mit kurzer Ausladung
	DIANA O200 WC-Sitz mit Edelstahl-Scharnieren, lieferbare Farben: Weiß, bahamabeige, (DI030100...) 49,20 €	●	–	–	für alle gängigen WCs
	DIANA O200 WC-Sitz mit SoftClose und Take-Off-Scharnier, Weiß, (DI030110001) 99,70 €	●	●	●	für alle gängigen WCs
	DIANA C100 WC-Sitz mit Deckel mit durchgehender Scharnierwelle und übergreifenden Winkelpuffern, ActiveShield präventive Hygieneausrüstung, Weiß, (DI031500001) 194,- €	●	–	–	für alle gängigen WCs
	DIANA C100 WC-Sitz ohne Deckel mit durchgehender Scharnierwelle und übergreifenden Winkelpuffern, ActiveShield präventive Hygieneausrüstung, Weiß, (DI031510001) 148,- €	●	–	–	für alle gängigen WCs



DIANA C100 WC-SITZE
Stabiles Sitzen mit Sicherheit: Flexible Winkelpuffer und eine massive Welle verhindern seitliches Ausbrechen des Sitzes und kompensieren zudem ungleichmäßige Belastungen – Bruch oder Verrutschen praktisch ausgeschlossen.

	DIANA C200 WC-Sitz ohne SoftClose mit übergreifenden Winkelpuffern, Griff zum Öffnen, Zusatz-Haltegriffe zum Abstützen für Rollstuhlfahrer, ActiveShield, Weiß, (DI031600001) 297,- €	●	–	–	für alle gängigen WCs
	DIANA C200 WC-Sitz mit SoftClose mit übergreifenden Winkelpuffern, Griff zum Öffnen, Zusatz-Haltegriffe zum Abstützen für Rollstuhlfahrer, ActiveShield, Weiß, (DI031700001) 313,- €	●	–	●	

DIANA C200 WC-Sitz
5 cm Sitzerrhöhung und ein geneigter Sitzwinkel für mehr Komfort und Sicherheit: Hinsetzen und Aufstehen gelingen spürbar leichter.

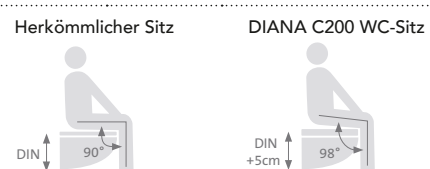

Take-Off-Scharniere
WC-Sitze mit Take-Off-Funktion lassen sich zur Reinigung komplett entfernen.

ACTIVE SHIELD

ActiveShield
Präventive Hygiene mit ActiveShield: Im Kunststoff assimilierte Antikörper verhindern zuverlässig die Bildung und Verbreitung von Keimen und Bakterien. ActiveShield ist hautfreundlich, absolut geruchsfrei und beeinträchtigt weder Stabilität noch Oberflächenhärte.

SOFT CLOSE®
10 Jahre Garantie auf die SoftClose®-Funktion

SoftClose®
Absenk-Automatik mit Komfort-Plus: Durch einfaches Antippen schließt der WC-Sitz automatisch sanft und leise. Der Mechanismus erhöht zudem die Sicherheit für Kinder, denn er verhindert das Einklemmen der Finger. Bei langen WCs beträgt der Öffnungswinkel mit SoftClose 110° und ohne 130°. 10 Jahre Garantie.

DIANA O100 und O200 Spülkästen

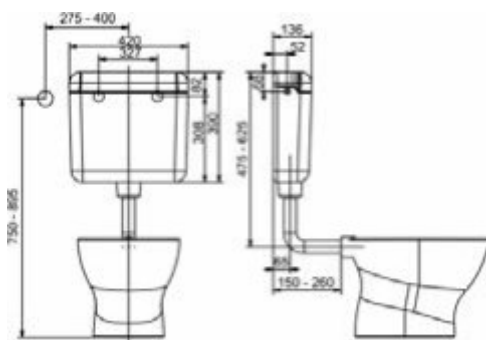

DIANA O100 Spülkasten 6–9 l
mit komfortabler Start/Stopptaste,
Spülmenge von 6 l auf 9 l umstellbar,
Weiß, (DI040300001) 87,80 €
bahamabeige, (DI040300009) 103,- €

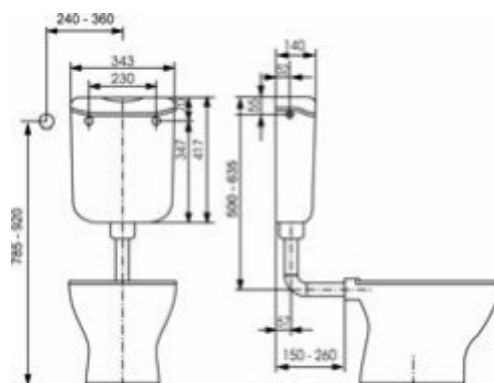

DIANA O100 Kompakt Spülkasten 6 l
kompakte Bauweise,
Start/Stopptaste,
Weiß, (DI040400001) 87,80 €

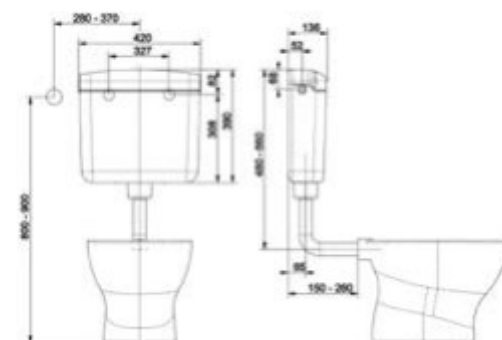

DIANA O200 Spülkasten 6–9 l
mit wassersparender 2-Mengen-Technik,
Spülmenge groß:
von 6 l auf 9 l umstellbar,
Spülmenge klein: 3 l,
Weiß, (DI040500001) 111,- €
pergamon, (DI040500002) 127,- €

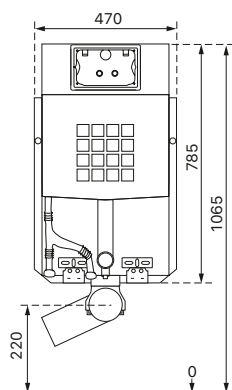

Schallschutzmatte



Reduzierstück



Füllsegment

Verwendungszwecke

- Für gemauerte Wände
- Zum Einbau in teil- oder raumhohe Vorwandinstallationen
- Für Wand-WCs mit Anschlussmaßen nach DIN EN 33:2011-11
- Für 1-Mengen-, 2-Mengen- oder Spül-Stopp-Spülung

Eigenschaften

- Montagerahmen sendzimirverzinkt, mit vier Befestigungspunkten
- Zargenausbildung zur kraftschlüssigen Verbindung mit dem Mauerwerk
- Anschlussbogen werkzeuglos montierbar
- Befestigung Anschlussbogen werkzeuglos von vorne montierbar
- UP-Spülkasten mit Betätigung von vorne, schwitzwassergedämmt

- Montage- und Servicearbeiten am UP-Spülkasten werkzeuglos
- Wasseranschluss hinten oder oben Mitte
- Bauschutz für Serviceöffnung schützt vor Feuchtigkeit und Schmutz
- Geeignet für Duravit Sensowash®
- Ausgerüstet mit Leerrohr für Wasserzuleitung zum Anschluss von Geberit AquaClean Geräten
- Geeignet für folgende Betätigungsplatten der Serie: Sigma01/10/20/21/50/60/70/80, Mambo (außer Sigma40)
- Für Einwurf von Reinigungswürfeln geeignet

B/H/T 470/1065/120 mm (optional mit Einwurf für Reinigungswürfel)

DIANA Kombiset WC-Element für WWC

Bauhöhe 106,5 cm mit UP-Spülkasten
Geberit Sigma für Betätigung von vorne,
für 2-Mengen-Spülung
mit Reduzierstück 90/110
ohne Schallschutzmatte, (DI060125) 306,- €
mit Reduzierstück 90/110
mit Schallschutzmatte, (DI060127) 309,- €

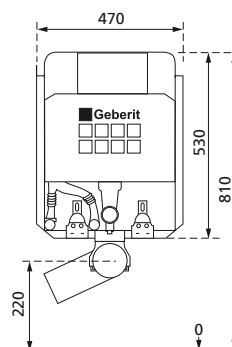

Schallschutzmatte



Reduzierstück

Verwendungszwecke

- Für gemauerte Wände
- Zum Einbau in teil- oder raumhohe Vorwandinstallationen
- Für Wand-WCs mit Anschlussmaßen nach DIN EN 33:2011-11
- Für 1-Mengen-, 2-Mengen- oder Spül-Stopp-Spülung

Eigenschaften

- Montagerahmen sendzimirverzinkt, mit vier Befestigungspunkten
- Zargenausbildung zur kraftschlüssigen Verbindung mit dem Mauerwerk
- Anschlussbogen werkzeuglos montierbar
- Befestigung Anschlussbogen werkzeuglos von vorne montierbar
- UP-Spülkasten mit Betätigung wahlweise von vorne oder oben, schwitzwassergedämmt
- Montage- und Servicearbeiten am UP-Spülkasten werkzeuglos
- Wasseranschluss hinten oder oben Mitte
- Bauschutz für Serviceöffnung schützt vor Feuchtigkeit und Schmutz
- Geeignet für Duravit Sensowash®
- Ausgerüstet mit Leerrohr für Wasserzuleitung zum Anschluss von Geberit AquaClean Geräten
- Geeignet für Betätigungsplatten der Serie Omega20/30/60

B/H/T 470/520/120 mm (mit Ablauf)

DIANA Kombiset WC-Element für WWC

Bauhöhe 82 cm mit UP-Spülkasten Geberit Omega
für Betätigung wahlweise von vorne oder
oben, für 2-Mengen-Spülung
mit Reduzierstück 90/110,
ohne Schallschutzmatte,
(DI060104) 410,- €
mit Reduzierstück 90/110,
mit Schallschutzmatte,
(DI060105) 413,- €

Hinweis

Der WC-Deckel bleibt nur in geöffneter Stellung, wenn der Abstand der Wand zum WC-Deckel > 25 mm misst. Bei Verwendung von WC-Keramik wie z. B. von Keramik: Renova Nr. 1, Comprimo 204550, Joly 203060, V&B: Viala 765310, Viala 765210 muss die Montage der Betätigungstaste von oben erfolgen.

DIANA

Montageelemente

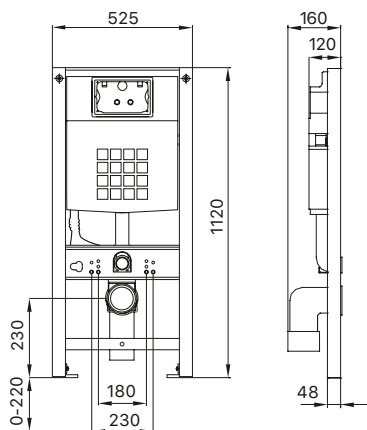

Verwendungszwecke

- Für Trockenbau
- Zum Einbau in teil- oder raumhohe Vorwandinstallationen
- Zum Einbau in raumhohe Installationswände
- Für Wand-WCs mit Anschlussmaßen nach DIN EN 33:2011-11
- Für Wand-WCs mit Ausladung bis 62 cm geeignet
- Für 1-Mengen-, 2-Mengen- oder Spül-Stopp-Spülung
- Für Fußbodenaufbauten 0–22 cm

Eigenschaften

- Selbsttragender sendzimirverzinkter und schallentkoppelter Stahlrahmen 48 mm
- Rahmen vorbereitet zur Aufnahme von WC-Kraftlagern bei WC-Keramiken mit kleiner Auflagenfläche
- Fußstützen verzinkt, verstellbar 0–22 cm
- Anschlussbogen in verschiedenen Tiefenpositionen werkzeuglos montierbar
- Befestigung Anschlussbogen schallgedämmt
- UP-Spülkasten mit Betätigung von vorne, schwitzwassergedämmt
- Montage- und Servicearbeiten am UP-Spülkasten werkzeuglos
- Wasseranschluss hinten oder oben Mitte
- Bauschutz für Serviceöffnung schützt vor Feuchtigkeit und Schmutz
- Geeignet für Duravit Sensowash®
- Ausgerüstet mit Leerrohr für Wasserzuleitung zum Anschluss von Geberit AquaClean Geräten
- Geeignet für folgende Betätigungsplatten der Serie Sigma 01/10/20/21/50/60/70/80, Mambo (außer Sigma40)
- Für Einwurf von Reinigungswürfeln geeignet



Schallschutzmatte



Wandhalterung

DIANA Leichtbauelemente für WWC
 Bauhöhe 112 cm, mit UP-Spülkasten Geberit Sigma für Betätigung von vorne, für 2-Mengen-Spülung, inkl. Schallschutzmatte und Wandhalter zur Vorwandmontage,
 (DI061102) 503,- €

DIANA Leichtbauelemente für WWC
 Bauhöhe 112 cm, mit UP-Spülkasten Geberit Sigma für Betätigung von vorne, für 2-Mengen-Spülung, ohne Schallschutz, ohne Zubehör,
 (DI061100) 431,- €

Hinweis

WC Kraftlager für WC-Keramiken mit Auflagefläche kleiner 17 cm (z. B. Flaminia, Sentique)

B/H/T 525/1120/160 mm (optional mit Einwurf für Reinigungswürfel)

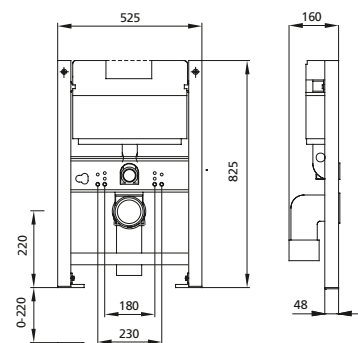

Verwendungszwecke

- Für Trockenbau
- Zum Einbau in teil- oder raumhohe Vorwandinstallationen
- Zum Einbau in raumhohe Installationswände
- Für Wand-WCs mit Anschlussmaßen nach DIN EN 33:2011-11
- Für Wand-WCs mit Ausladung bis 62 cm geeignet
- Für 1-Mengen-, 2-Mengen- oder Spül-Stopp-Spülung
- Für Fußbodenaufbauten 0-22 cm

Eigenschaften

- Selbsttragender sendzimirverzinkter und schallentkoppelter Stahlrahmen 48 mm
- Rahmen vorbereitet zur Aufnahme von WC-Kraftlagern bei WC-Keramiken mit kleiner Auflagenfläche
- Fußstützen verzinkt, verstellbar 0–22 cm
- Anschlussbogen in verschiedenen Tiefenpositionen werkzeuglos montierbar
- Befestigung Anschlussbogen schallgedämmt
- UP-Spülkasten mit Betätigung von vorne, schwitzwassergedämmt
- Montage- und Servicearbeiten am UP-Spülkasten werkzeuglos
- Wasseranschluss seitlich links oder hinten links
- Bauschutz für Serviceöffnung schützt vor Feuchtigkeit und Schmutz
- Geeignet für Duravit Sensowash C
- Ausgerüstet mit Leerrohr für Wasserzuleitung zum Anschluss von Geberit AquaClean Geräten
- Geeignet für Betätigungsplatten der Serie Omega20/30/60

DIANA Leichtbauelement für WWC
 Bauhöhe 82,5cm, mit UP-Spülkasten Geberit Omega für Betätigung wahlweise von vorne oder oben, für 2-Mengen-Spülung,
 (DI061111) 572,- €

B/H/T 525/825/160 mm (mit Ablauf)

Hinweis

Der WC-Deckel bleibt nur in geöffneter Stellung, wenn der Abstand der Wand zum WC-Deckel > 25 mm misst. Bei Verwendung von WC-Keramiken wie z. B. von Keramag: Renova Nr. 1, Comprimo 204550, Joly 203060 V&B: Viala 765310, Viala 765210 muss die Montage der Betätigungstaste von oben erfolgen. WC Kraftlager für WC-Keramiken mit Auflagefläche kleiner 17 cm (z. B. Flaminia, Sentique)

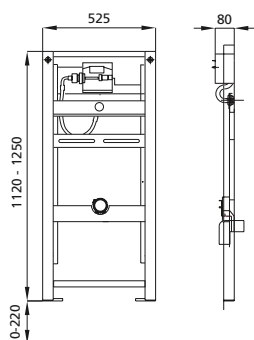
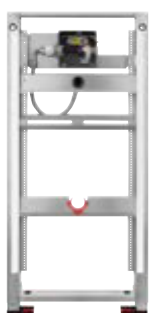

Verwendungszwecke

- Für Trockenbau
- Zum Einbau in teil- oder raumhohe Vorwandinstallationen
- Zum Einbau in raumhohe Installationswände
- Zur Montage von Urinalen
- Zum Einbau von Geberit Urinalsteuerungen ab Baujahr 2009
- Für Fußbodenaufbauten 0–22 cm

Eigenschaften

- Selbsttragender sendzimirverzinkter und schallentkoppelter Stahlrahmen 48 mm
- Fußstützen verzinkt, verstellbar 0–22 cm
- Elementhöhe auf Urinal anpassbar
- Universelles UP-Gehäuse für Geberit Urinalsteuerungen
- Anschlussklemme für Elektroanschluss im UP-Gehäuse
- Wasseranschluss am UP-Gehäuse
- Wasseranschluss MeplaFix-fähig, werkzeuglos montierbar
- Absperrventil mit Drossel, vormontiert
- Mit eingebautem Leerrohr zum Spülen der Leitung
- Spülschlauch flexibel
- Befestigung für Zulauf DN 32 mm höhenverstellbar
- Anschlussbogen werkzeuglos montierbar
- Befestigung Anschlussbogen schallgedämmt
- Urinalbefestigung M8, breiten- und höhenverstellbar
- Traversen höhenverstellbar

DIANA Leichtbauelemente für Urinal,

Bauhöhe 112–125 cm, Universal mit Geberit-Rohbausatz für HyTronic/HyTouch, (DI061404) 436,- €

Hinweis

Bei Urinalen mit Sprühkopf bitte separate Traverse bestellen

B/H/T 525/1120-1250/80 mm

passende Urinale siehe Passliste

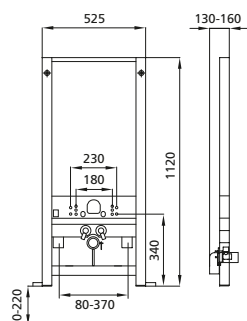

Verwendungszwecke

- Für Trockenbau
- Zum Einbau in teil- oder raumhohe Vorwandinstallationen
- Zum Einbau in raumhohe Installationswände
- Für Wandbidets mit Standarmatur
- Für Fußbodenaufbauten 0–22 cm

Eigenschaften

- Selbsttragender sendzimirverzinkter und schallentkoppelter Stahlrahmen 48 mm
- Fußstützen verzinkt, verstellbar 0–22 cm
- Kunststofffüße drehbar, Tiefe passend zum Einbau in U-Profilen UW 50 und UW 75
- Befestigungsabstand Wandbidet 18 oder 23 cm
- Armaturenbefestigung breiten- und höhenverstellbar und schallgedämmt
- Widerlager höhenverstellbar
- Befestigung Anschlussbogen schallgedämmt

DIANA Leichtbauelemente für Bidet

Bauhöhe 112 cm, Universal, (DI061500) 327,- €

B/H/T 525/1120/130–160 mm

passende Bidets siehe Passliste

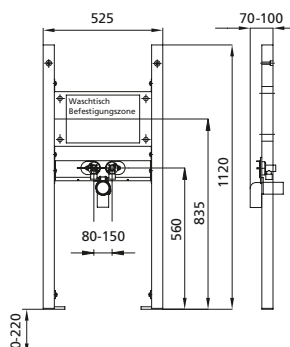

Verwendungszwecke

- Für Trockenbau
- Zum Einbau in teil- oder raumhohe Vorwandinstallationen
- Zum Einbau in raumhohe Installationswände
- Zur Montage von Waschtischen
- Für Standarmaturen
- Für Fußbodenaufbauten 0–22 cm

Eigenschaften

- Selbsttragender sendzimirverzinkter und schallentkoppelter Stahlrahmen 48 mm
- Rahmen vorbereitet zur Aufnahme von WC-Kraftlagern bei WC-Keramikern mit kleiner Auflagenfläche
- Fußstützen verzinkt, verstellbar 0–22 cm
- Kunststofffüße drehbar, Tiefe passend zum Einbau in U-Profilen UW 50 und UW 75
- Befestigungsabstand Waschtisch bis 37,5 cm
- Anschlussbogen in verschiedenen Tiefenpositionen werkzeuglos montierbar
- Befestigung Anschlussbogen schallgedämmt
- Traverse Armatur höhenverstellbar
- Traverse für Pressanschlüsse geeignet

DIANA Leichtbauelemente für Waschtisch

Bauhöhe 112 cm für Standarmatur, ohne Wandhalter zur Vorwandmontage, (DI061300) 164,- €

mit Wandhalter zur Vorwandmontage, (DI061302) 175,- €



B/H/T 525/1120/70-100 mm (mit Ablauf)

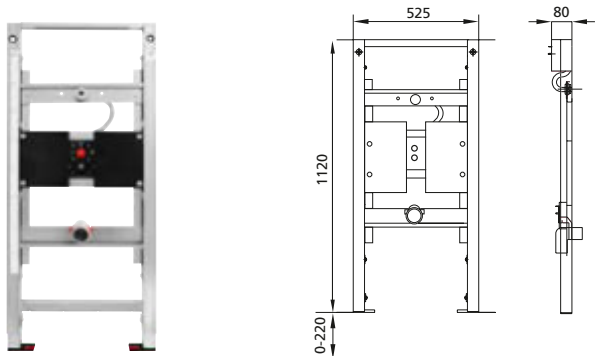

Verwendungszwecke

- Für Trockenbau
- Zum Einbau in teil- oder raumhohe Vorwandinstallationen
- Zum Einbau in raumhohe Installationswände
- Zur Montage von Urinalen
- Zum Einbau von Burda Flowtronik Urinalauslösungen
- Für Fußbodenaufbauten 0–22 cm

Eigenschaften

- Selbsttragender sendzimirverzinkter und schallentkoppelter Stahlrahmen 48 mm
- Fußstützen verzinkt, verstellbar 0–22 cm
- Kunststofffüße drehbar, Tiefe passend zum Einbau in U-Profile UW 50 und UW 75
- Elementhöhe auf Urinal anpassbar
- Universelles UP-Gehäuse für Burda Flowtronik
- Anschlussklemme für Elektroanschluss im UP-Gehäuse
- Wasseranschluss am UP-Gehäuse
- Absperrventil mit Drossel, vormontiert
- Bauschutz für Serviceöffnung
- Spülschlauch flexibel
- Befestigung für Zulauf DN 32 mm höhenverstellbar
- Anschlussbogen werkzeuglos montierbar
- Befestigung Anschlussbogen schallgedämmt
- Urinalbefestigung M8, breiten- und höhenverstellbar
- Traversen höhenverstellbar

DIANA Leichtbauelemente für Urinal

Bauhöhe 112–125 cm, Universal mit Burda-Rohbausatz für Flowtronik, (DI061400) 393,- €

B/H/T 525/1120-1250/80 mm

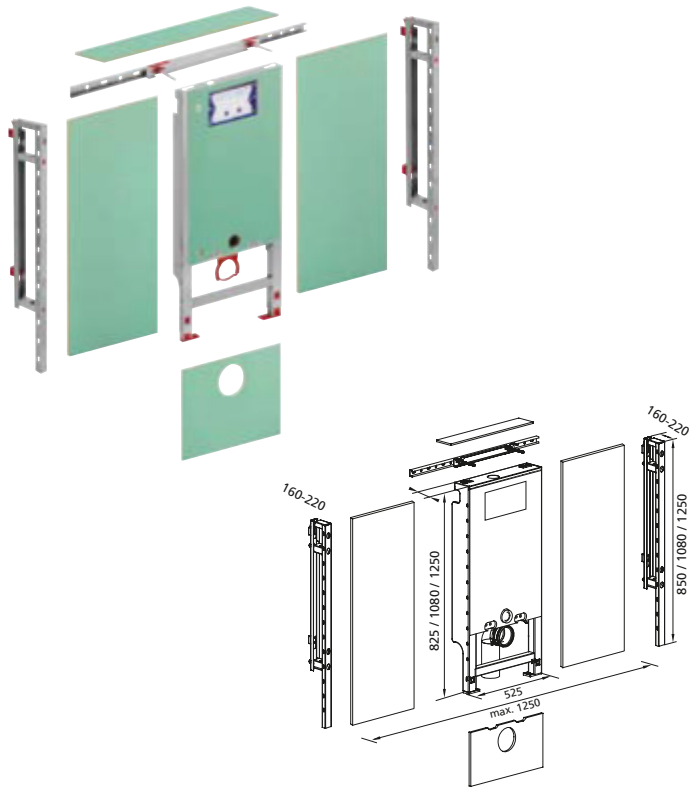

Verwendungszwecke

- Für Trockenbau
- Zum Einbau in teilhohe Vorwandinstallation
- Für Wand-WCs mit Anschlussmaßen nach DIN EN 33:2011-11
- Für Wand-WCs mit Ausladung bis 62 cm geeignet
- Für 1-Mengen-, 2-Mengen- oder Spül-Stopp-Spülung
- Für Fußbodenaufbauten 0–22 cm

Eigenschaften

- Selbsttragender sendzimirverzinkter und schallentkoppelter Stahlrahmen
- Mit vormontierter 12,5 mm GKFI Platte, und mit allen Ausschnitten und Regeldurchbrüchen versehen
- Mit Beipack um eine Gesamtbreite von 1080 mm zu erstellen
- Rahmen vorbereitet zur Aufnahme von WC-Kraftlagern bei WC-Keramikern mit kleiner Auflagenfläche
- Fußstützen verzinkt, verstellbar 0–22 cm
- Anschlussbogen in verschiedenen Tiefenpositionen werkzeuglos montierbar
- Befestigung Anschlussbogen schallgedämmt
- UP-Spülkasten mit Betätigung von vorne, schwitzwassergedämmt
- Montage- und Servicearbeiten am UP-Spülkasten werkzeuglos
- Wasseranschluss hinten oder oben Mitte
- Bauschutz für Serviceöffnung schützt vor Feuchtigkeit und Schmutz
- Geeignet für Duravit Sensowash®
- Ausgerüstet mit Leerrohr für Wasserzuleitung zum Anschluss von Geberit AquaClean Geräten
- Geeignet für folgende Betätigungsplatte der Serie Sigma 01/10/20/21/50/60/70/80, Mambo (außer Sigma40)
- Für Einwurf von Reinigungswürfeln geeignet

DIANA Santo WCE Komplettbausatz für WWC

mit UP-Spülkasten Geberit Sigma für Betätigung von vorne, für 2-Mengen-Spülung B/T 525/160 mm (mit Ablauf)
H 1080 mm mit Geberit Sigma SPK (optional mit Einwurf für Reinigungswürfel) (DI060160) 572,- €
H 850 mm mit Geberit Omega SPK (optional mit Einwurf für Reinigungswürfel) (DI060163) 788,- €



DIANA Flowtronic Urinal Fertigbauset
(DI061401) 620,- €

Elektronikset für verdeckte Montage

Typ FS (Flowtronik) mit mikroprozessorgesteuerter Elektronik-Box, mit Magnetventil, mit Urinal-Absaugesiphon mit Sensor und Zuleitung, Programmierung über Handy, Bluetooth, passend zu Urinal mit Rohbauset Flowtronik



DIANA Zubehörset zur Vorwandmontage für Leichtbauelemente, 230 mm
(DI061309) 21,90 €

Verwendungszwecke

- Zum Befestigen von Diana Leichtbau Montageelementen vor Trockenbau- und Massivwänden
- Zum Befestigen der Beplankung bei teilhohen Vorwandinstallationen

Eigenschaften

- Gewindestange M10, verzinkt
- Tiefenverstellbar und 360° drehbar

Lieferumfang

- Set à 2 Stück
- Befestigungsmaterial

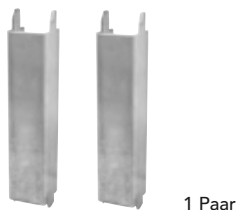

1 Paar

DIANA WC-Kraftlager
für Keramiken mit kleiner Auflagefläche,
(DI061900) 57,30 €

Verwendungszwecke

- Zum zusätzlichen Abstützen von WC-Keramiken mit Auflagefläche $X < 17$ cm
- Für Santro Elemente für Wand-WC mit den vorgesehenen Aufnahmen
- Für folgende WC-Keramiken ist bekannt, dass die Abstützungen eingebaut werden müssen: Flaminia, Sentique, Subway, Globo

Eigenschaften

- Verzinkt
- U-Profil

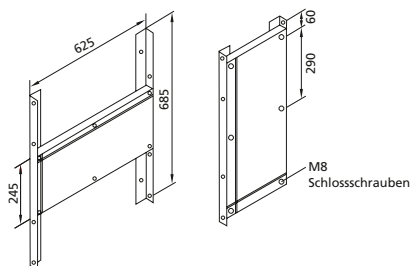

DIANA BS+ Montageplatte Universal
Schichtholzplatte 625 x 245 mm, Plattenstärke 30 mm, mit 2 Befestigungswinkeln, 685 mm lang,
(DI061910) 84,50 €

Verwendungszwecke

- Für Trockenbau
- Zum Einbau in teil- oder raumhohe Vorwandinstallationen
- Zum Einbau in raumhohe Installationswände
- Für barrierefreies Bauen geeignet
- Zum Befestigen von Stütz- und Haltegriffen
- Zum Befestigen von Urinaltrennwänden, Duschtrennwänden und Wandschränken

Eigenschaften

- Sendzimirverzinkter Befestigungswinkel
- Montageplatte aus Furnierholz, wasserfest verleimt
- Einsetzbar senkrecht und waagrecht

B/H/T 625/685/30 mm

DIANA O100 Montageelemente und Betätigungsplatten

DIANA Schallschutzsets

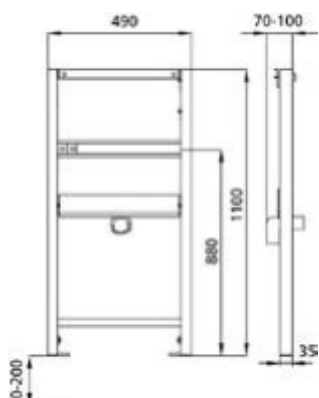

DIANA O100 Waschtisch-Leichtbauelement

Bauhöhe 110 cm für Standarmatur
(DI062030) 118,- €

Verwendungszwecke

- Für Trockenbau
- Zum Einbau in teil- oder raumhohe Vorwandinstallationen
- Zum Einbau in raumhohe Installationswände
- Zur Montage von Waschtischen
- Für Standarmaturen
- Für Fußbodenaufbauten 0–20 cm

Eigenschaften

- Selbsttragender Rahmen pulverbeschichtet
- Fußstützen verzinkt, verstellbar 0–20 cm
- Füße drehbar, Tiefe passend zum Einbau in U-Profile UW 50 und UW 75
- Befestigungsabstand Waschtisch bis 37,5 cm
- Anschlussbogen in verschiedenen Tiefenpositionen werkzeuglos montierbar
- Befestigung Anschlussbogen schallgedämmt
- Traverse Armatur höhenverstellbar
- Traverse für Pressanschlüsse geeignet

B/H/T 495/1250/100 mm

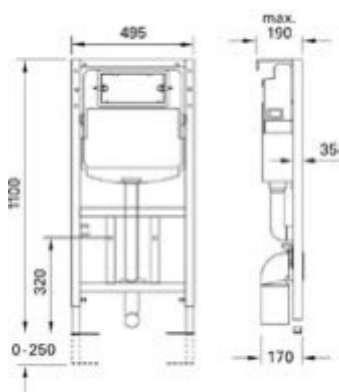

DIANA O100 WC-Leichtbau-Montageelement für WWC

Bauhöhe 110 cm mit UP-Spülkasten DIANA O100
für Betätigung von vorne, für 2-Mengen-Spülung,
(DI062000) 255,- €

Verwendungszwecke

- Für Trockenbau
- Zum Einbau in teil- oder raumhohe Vorwandinstallationen
- Zum Einbau in raumhohe Installationswände
- Für Wand-WCs mit Anschlussmaßen nach DIN EN 33:2011-11
- Für Wand-WCs mit Ausladung bis 62 cm geeignet
- Für 1-Mengen-, 2-Mengen- oder Spül-Stopp-Spülung
- Für Fußbodenaufbauten 0–20 cm

Eigenschaften

- Selbsttragender Rahmen pulverbeschichtet
- Fußstützen verzinkt, verstellbar 0–20 cm
- Füße drehbar, Tiefe passend zum Einbau in U-Profile UW 50 und UW 75
- Anschlussbogen in verschiedenen Tiefenpositionen werkzeuglos montierbar
- UP-Spülkasten mit Betätigung von vorne, schwitzwassergedämmt
- Montage- und Servicearbeiten am UP-Spülkasten werkzeuglos
- Wasseranschluss hinten oder oben Mitte
- Bauschutz für Serviceöffnung schützt vor Feuchtigkeit und Schmutz
- Bauschutz für Serviceöffnung ablängbar
- Geeignet für Duravit Sensowash
- Geeignet für die Betätigungsplatte der Serie DIANA O100

B/H/T 490/1100/70-100 mm



DIANA O100 T95 Betätigungsplatte
mit 2-Mengentechnik,
Weiß, (DI062091001) 43,70 €
matt-chrom, (DI062091583) 61,50 €



DIANA O100 T90 Betätigungsplatte
mit 2-Mengentechnik,
Weiß, (DI062090001) 43,70 €
matt-chrom, (DI062090583) 61,50 €



DIANA O100 F10 Urinalsteuerung 230V
Infrarotelektronik, Edelstahl, (DI062055) 559,- €

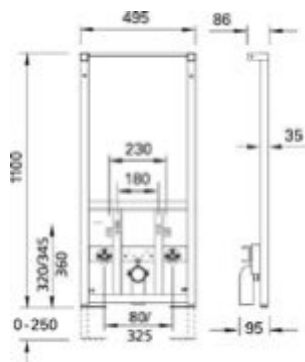
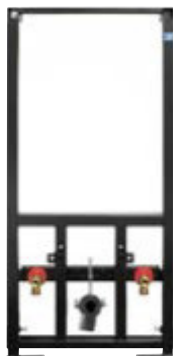

DIANA O100 Bidet-Leichtbauelement

Bauhöhe 110 cm für Standarmatur
(DI062070) 263,- €

Verwendungszwecke

- Für Trockenbau
- Zum Einbau in teil- oder raumhohe Vorwandinstallationen
- Zum Einbau in raumhohe Installationswände
- Zur Montage von Bidets
- Für Standarmaturen
- Für Fußbodenaufbauten 0–22 cm

Eigenschaften

- Selbsttragender Rahmen pulverbeschichtet
- Fußstützen verzinkt, verstellbar 0–22 cm
- Füße drehbar, Tiefe passend zum Einbau in U-Profile UW 50 und UW 75
- Anschlussbogen in verschiedenen Tiefenpositionen werkzeuglos montierbar
- Befestigung Anschlussbogen schallgedämmt
- Traverse Eckventile höhenverstellbar
- Eckventilabstand 80 mm bzw. 325 mm

B/H/T 490/1100/70-100 mm

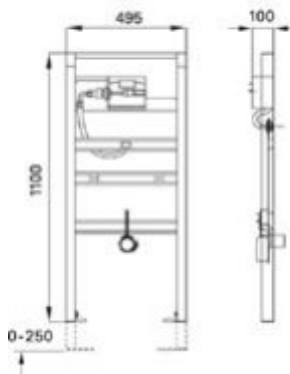

DIANA O100 Urinal-Leichtbauelement

Bauhöhe 125 cm, Universal mit Universal
Rohbausatz DIANA O100 R10
(DI062050) 319,- €

Verwendungszwecke

- Für Trockenbau
- Zum Einbau in teil- oder raumhohe Vorwandinstallationen
- Zum Einbau in raumhohe Installationswände
- Zum Einbau von DIANA O100 Betätigungsplatten zur manuellen Auslösung oder IR-Steuerung
- Zur Montage von Urinalen
- Für Fußbodenaufbauten 0 – 20 cm

Eigenschaften

- Selbsttragender Rahmen pulverbeschichtet
- Fußstützen verzinkt, verstellbar 0 – 20 cm
- Füße drehbar, Tiefe passend zum Einbau in U-Profile UW 50 und UW 75
- Elementhöhe auf Urinal anpassbar
- Befestigung für Zulauf mit Wanddurchführung für Sprühkopf höhenverstellbar
- Universelles UP-Gehäuse für DIANA „O“ Urinal Steuerung F10
- Anschlussklemme für Elektroanschluss im UP-Gehäuse
- Wasseranschluss am UP-Gehäuse
- Bauschutz für Serviceöffnung ablängbar
- Spülschlauch flexibel
- Befestigung für Zulauf DN 32 mm höhenverstellbar
- Anschlussbogen werkzeuglos montierbar
- Befestigung Anschlussbogen schallgedämmt
- Urinalbefestigung M8, breiten- und höhenverstellbar
- Traversen höhenverstellbar

B/H/T 495/1250/100 mm



DIANA Schallschutzset
für Wand WC/WD – Bidet
(DI489010) 5,40 €



DIANA Schallschutzset für Waschtisch
für Waschtisch 550 mm
(DI489020) 7,70 €
für Waschtisch 650 mm
(DI489022) 8,40 €
für Waschtisch 750 mm
(DI489024) 9,- €
für Waschtisch 840 mm
(DI489026) 9,30 €



DIANA Schallschutzset
für Urinal
(DI489030) 10,30 €



DIANA Schallschutzset für Stand-WC
weiß,
(DI489015) 13,90 €



DIANA

MEIN BAD

www.diana-bad.de

DIANA verspricht 5 Jahre Garantie auf alle Produkte, sofern durch Rechnung ein sach- und fachgerechter Einbau durch einen Sanitär-Fachbetrieb nachgewiesen wird. Innerhalb der Garantiezeit auftretende Mängel werden kostenlos instandgesetzt und Ersatzteile umsonst geliefert. Es besteht jedoch kein Anspruch auf Übernahme von Montage- oder Servicekosten. Von der Garantie ausgenommen sind Verbrauchsmaterialien und Verschleißteile (u.a. Glasteile, Bürstenköpfe, Dichtungen, Leuchtmittel etc.), Schmutzeinspülungen, Kalkablagerungen und Abweichungen, die keinen Einfluss auf den Gebrauchswert des Produktes haben sowie Reinigungs- und Bedienungsfehler. Die ausführlichen Garantiebestimmungen finden Sie online unter www.diana-bad.de. DIANA – eine Marke und Serie der Sanitär-Union GmbH & Co. KG, Münsterstraße 13, D-55116 Mainz. Konzept & Gestaltung: www.agentur-inselkind.de. Modell- oder Farbabweichungen, Satz- oder Druckfehler vorbehalten. **Gültig bis 31.12.2023.**